Rigord de Laura e dintorn.

Retrospettiva fotografica da inizio 1900

Copyright © Sandro Bassetti 2019

Il territorio

Panorama Laura 1910

Archivio Antonello Annoni

Laura 1910

Archivio Gianina Riva

Laura 1923 con in primo piano La Romita di Don Zarro

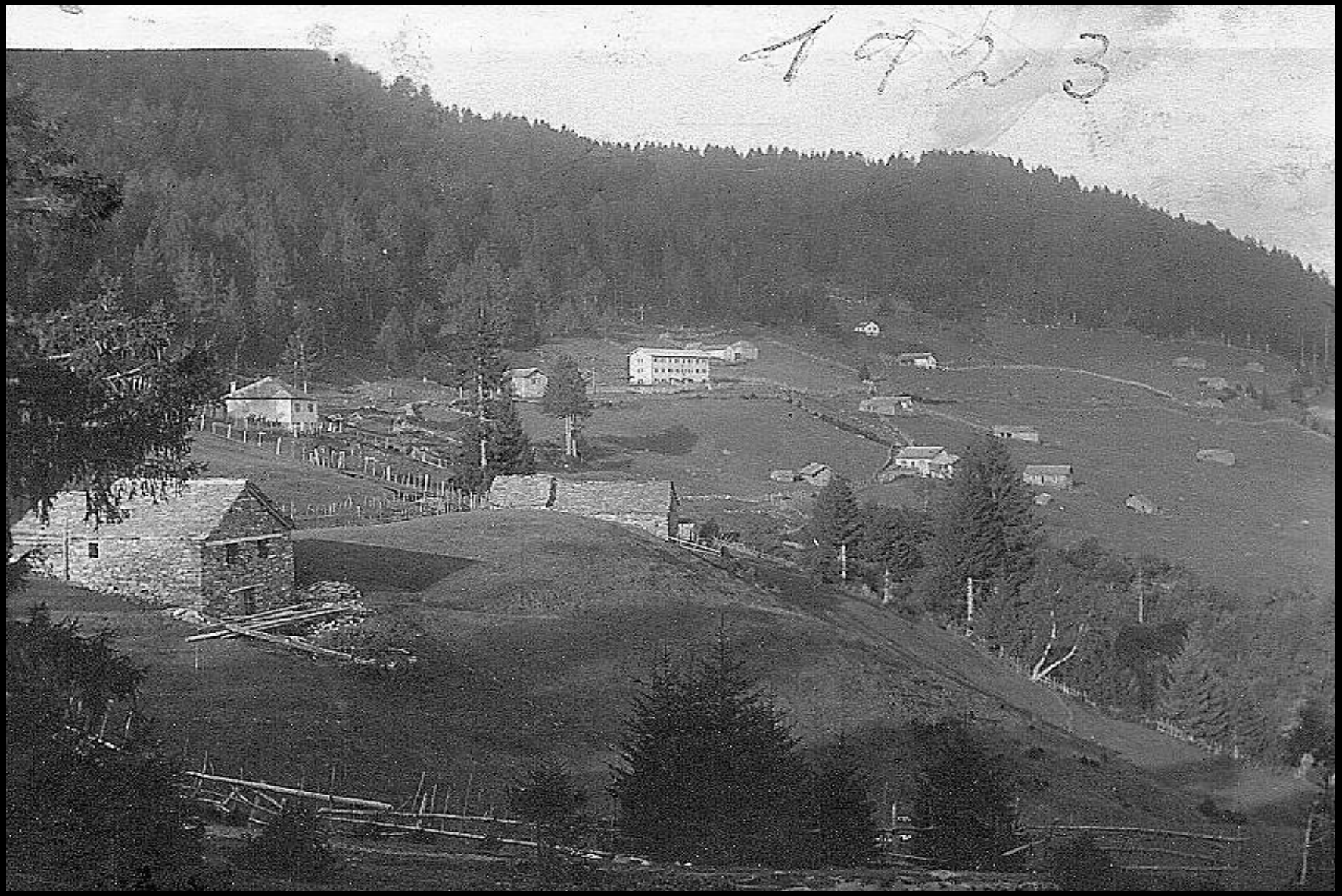

Archivio Antonello Annoni

Panorama Laura 1926

Archivio Antonello Annoni

Panorama Laura 1910

Archivio Antonello Annoni

Laura 1930

archivio Antonello Annoni

Laura ripresa dalla zona Curvon con ancora il sentiero.

archivio Antonello Annoni

Panorama Laura 1930

Archivio Antonello Annoni

Laura ripresa dalla chiesa prima del 1933.

archivio Antonello Annoni

Panorama di Laura anni ‘40

archivio Antonello Annoni

Panorama Laura 1940 con il Curvon ancora sterrato

Archivio Antonello Annoni

Laura 1943 casa Silvio Delcò: sulla destra si vede ancora il tetto de «La Romita".

Archivio Sandra Bassetti - Delcò

Laura 1945: l'antica cascina acquistata da Teino Stanga

Archivio Carlo Stanga

Laura panorama 1945

archivio Enrico Spadone

Laura panorama 1946

archivio Antonello Annoni

Laura panorama 1947

archivio Antonello Annoni

Laura ripresa dalla zona Curvon prima del 1948.

archivio Antonello Annoni

Panorama Laura 1948

Archivio Antonello Annoni

Laura ripresa dalla zona Curvon prima del 1948.

archivio Antonello Annoni

Laura ripresa dalla chiesa prima del 1948.

archivio Antonello Annoni

Laura 1948 La Genzianella

Archivio Annamaria Giboni

Panorama Laura 1950

Archivio Antonello Annoni

Panorama Laura 1950

Archivio Antonello Annoni

Panorama Laura dal Curvon, anni ‘50

Archivio Antonello Annoni

Panorama Laura 1950

Archivio Antonello Annoni

Laura 1950 con la fioritura primaverile dei crocus

Archivio Carlo Stanga

Laura panorama 1951

archivio Antonello Annoni

Laura panorama ripresa da Rodas

archivio Antonello Annoni

Laura panorama 1951 con i primo piano le case Kaufmann, Reina e Ferrari.

archivio Antonello Annoni

Laura panorama 1951

archivio Antonello Annoni

Panorama Laura 1954

Archivio Antonello Annoni

Albion

La cappella sull'alpe Albion negli anni '40 in tempo di guerra.

archivio Aris Balmelli

La messa militare nella cappella sull'alpe Albion negli anni '40 in tempo di guerra.

archivio Aris Balmelli

Il matrimonio di Luigi e Antonietta Balmelli – Gianini, celebrato il 7.7.1940 in Laura

archivio Aris Balmelli

Albion 7.7.1940

Il protocollo organizzativo per la cerimonia matrimoniale fra il Car. Luigi Balmelli e la sua futura moglie Antonietta Gianini, prevista nella cappella di Albion, tempo permettendo.

archivio Aris Balmelli

ORGANIZZAZIONE PER LA CERIMONIA MATRIMONIALE DEL CAR. BALMELLI.

Data In Campo 7.7.40. (tempo permettendo)

Visto che per questa data é prevista l'imaugurazione ufficiale della sua Cappella e per tale scopo si devono preparare delle tavole, ecc., mi permetto domandare se é possibile avere le tavole, ecc., a mia disposizione per il banchetto.
Invitati 10 persone, sposi compresi, più il Cdo completo di Cp., eventualmente anche i 5 sergenti.
La truppa, se vi sono a disposizione i tavoli, faranno corona alla tavola ufficiale.
Il fabbisogno per il menù e per tutto il banchetto in generale é a mie spese, ma domando mi sia concesso l'aiuto di un cuoco della Cp.
Per la truppa metto a disposizione 50 l. di vino più qualche dolce, ecc
In caso di cattivo tempo vorrei fare ugualmente la cerimonia, ma vorrei sapere come e in qual modo potrei allogiare gli invitati.

Affinché la cerimonia abbia una buona riuscita, mi permetto domandarle, Egregio Signor Capitano, se detto mio programma potrà essere preso in sua benevole considerazione e se eventualmente avrebbe qualche buon consiglio da darmi.

Per i preparativi il Serg. Magg. Rossi e il Serg. Vidoli, saranno a completa dispsizione (salvo il suo consenso), dietro la sua direzione.

firmato :

Car. Balmelli Luigi, 1915.

Articolo di giornale 10.7.1940, con

Il protocollo organizzativo per la cerimonia matrimoniale fra il Car. Luigi Balmelli e la sua futura moglie Antonietta Gianini, prevista nella cappella di Albion, tempo permettendo.

UN AVVENIMENTO straordinario si svolse domenica passata nella Chiesetta di Laura. Diretti verso Albione, il milite Balmelli Luigi di Lugano, doveva celebrare il suo matrimonio religioso in quella cappelletta appena benedetta, colla sig.na Giannini Antonietta. Il maltempo non lo permise. La strada di Laura era interrotta, e lo sarà di spesso se non si prenderanno le misure necessarie. Gli sposi coi famigliari dovettero ritornare a Roveredo e di là raggiungere Laura a piedi, e v'arrivarono tardi e stanchi. Si decise allora di richiamare Don Gugni, il cappellano militare, per procedere alla benedizione nuziale in Laura. Fu una cerimonia suggestiva, fra tuoni e pioggia dirotta. Bel esempio di sacrificio militare, fu il motivo del discorsetto, tutto fuoco, che rivolse il Cappellano militare, agli sposi, dopo la rituale benedizione. Una ventina di compagni discendeva dall'alto per incrociare le baionette al passaggio degli sposi. Fungevano da testimoni il Cap. della compagnia e il sergente maggiore oriundo questi da Roveredo.

Agli sposi, che nela vita ricorderanno di spesso la giornata del 7 luglio, vivissimi auguri di felicità.

S. Vittore

È vicino a maturaza il grano: segale ed orzo, in una bella espansione di campi biondeggianti. Colla pentola che c'è in vista, è da raccomandarsi che la segale abbia, da parte dei fortunati produttori, ad essere molto curata e destinata (invece che al be-

10.7.1940

archivio Aris Balmelli

Luigi Balmelli sul pizzo delle cicogne nel 1943, zona Gesero, durante la mobilitazione per la seconda guerra mondiale.

archivio Aris Balmelli

Confronti … fra commilitoni negli anni ’40 in tempo di guerra.

Il primo da sn è Luigi Balmelli.

archivio Aris Balmelli

L’Alpett

Alpett 1930: turisti bellinzonesi in posa

Archivio famiglia Pisciani, Bellinzona

Veduta dell'alpe di Girso "Alpett" anni '50.

Archivio sconosciuto

Le cartoline

Laura cartolina del 1903

Archivio Annamaria Giboni

Albergo Laura 12.7.1908

archivio Antonello Annoni

Cartolina postale Albergo Laura 13.7.1908

Archivio Antonello Annoni

Cartolina di Laura risalente a prima del 1922

Archivio Antonello Annoni

Romantica cartolina di Laura del 1926

Archivio Antonello Annoni

Cartolina indirizzata a Norma Annoni dell'8.9.1928

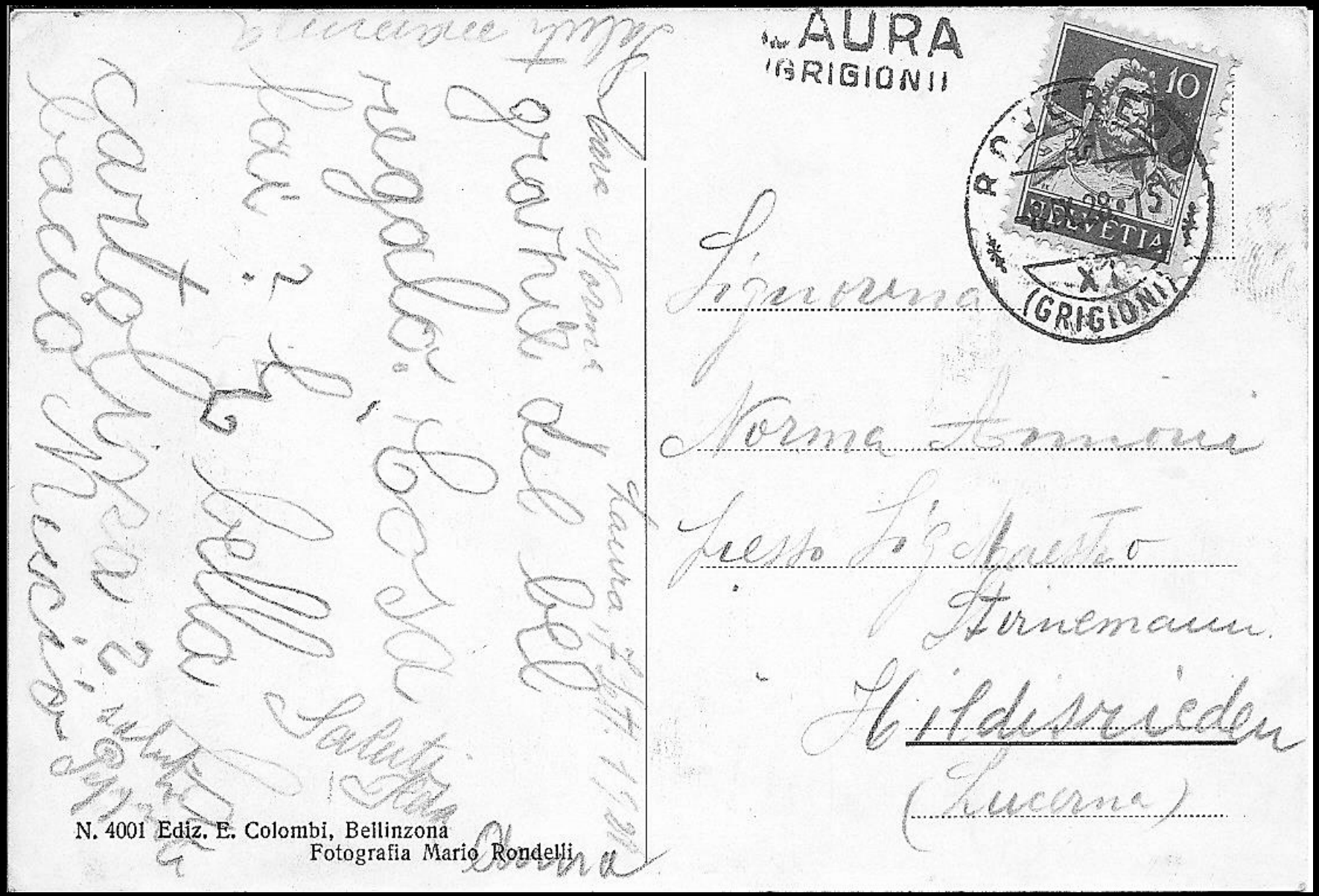

Archivio Antonello Annoni

Cartolina Albergo Laura anni ’30 fronte

archivio Antonello Annoni

Cartolina Albergo Laura anni ’30 retro

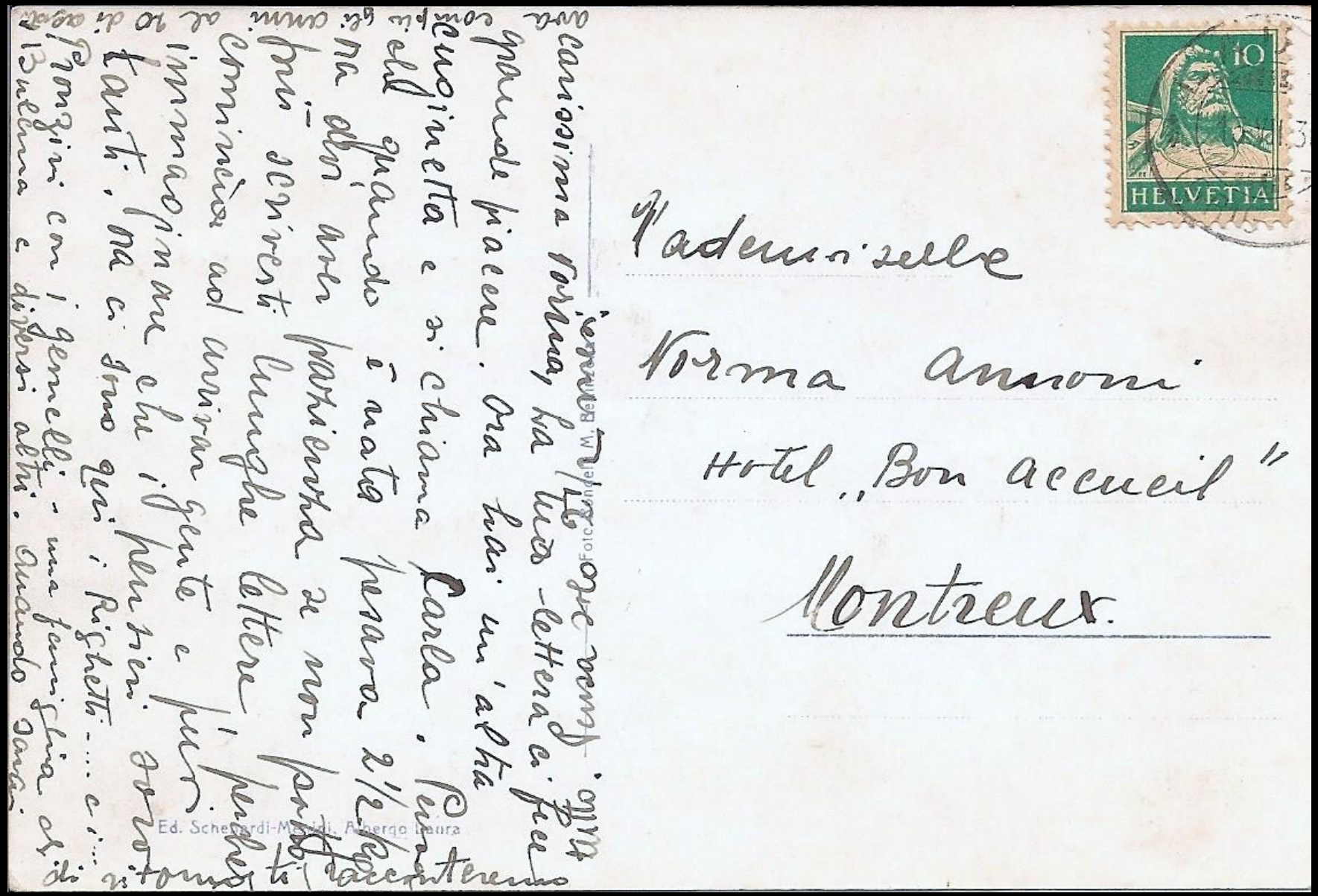

archivio Antonello Annoni

Cartolina col timbro postale di Laura 21.7.1931

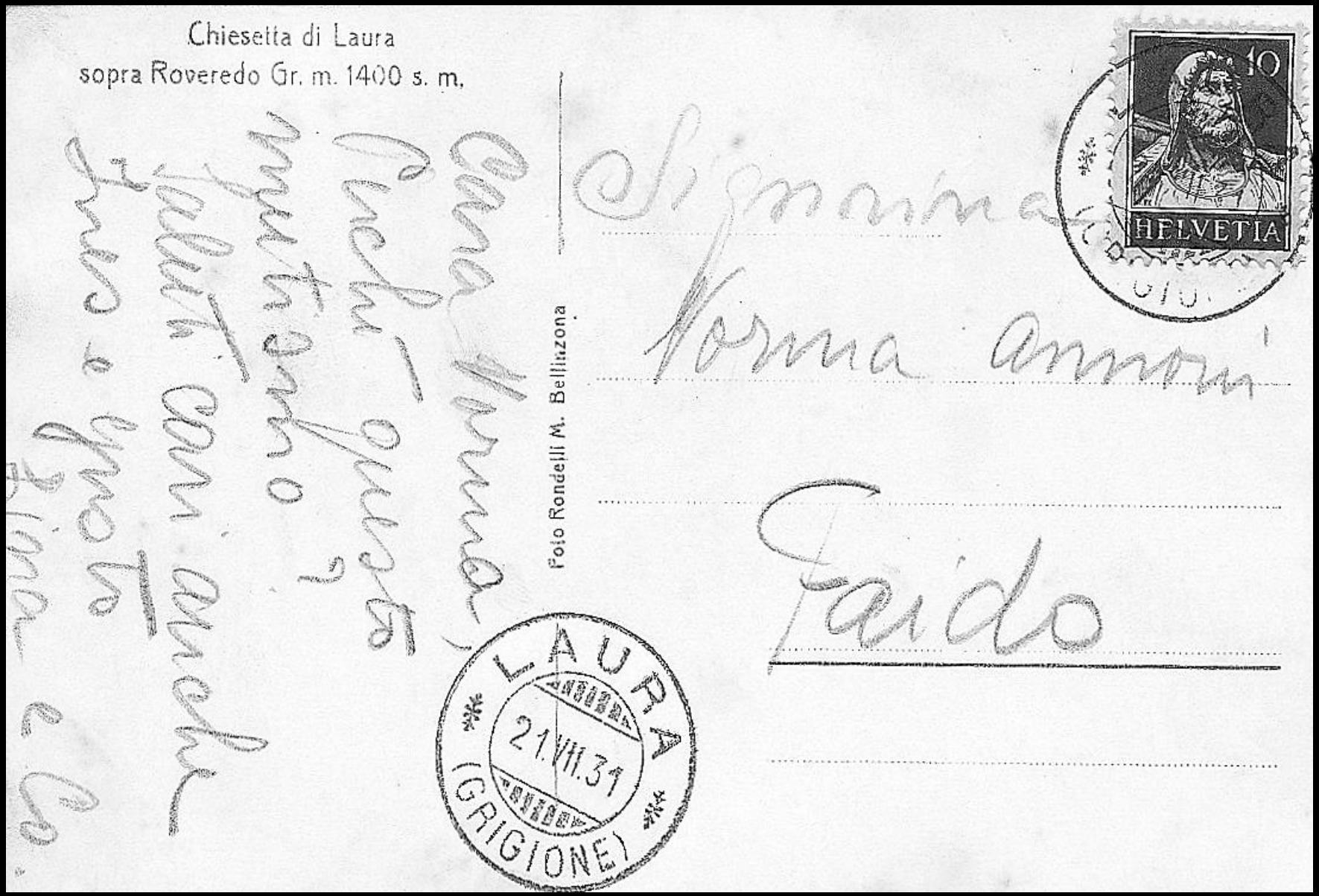

Archivio Antonello Annoni

26.3.1932 auguri di Buona Pasqua da Roveredo a Montreux

Archivio Antonello Annoni

Albergo Laura cartolina 15.9.1941 indirizzata a Renato Annoni a Sufers

Archivio Antonello Annoni

Lettera su cartolina

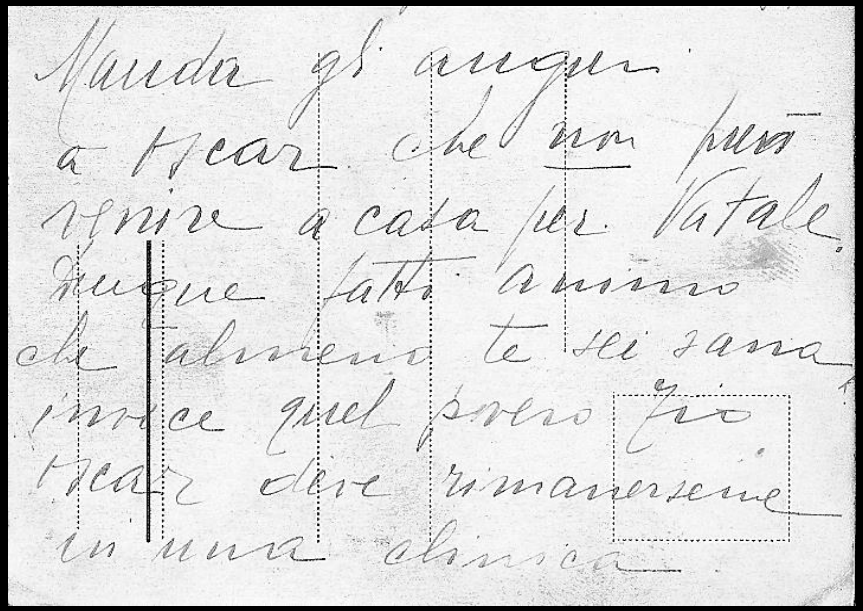
Manda gli auguri
a Oscar che non può
venire a casa per Natale.
Dunque fatti animo
che almeno te sei sana
invece quel povero zio
Oscar deve rimanersene
in una clinica

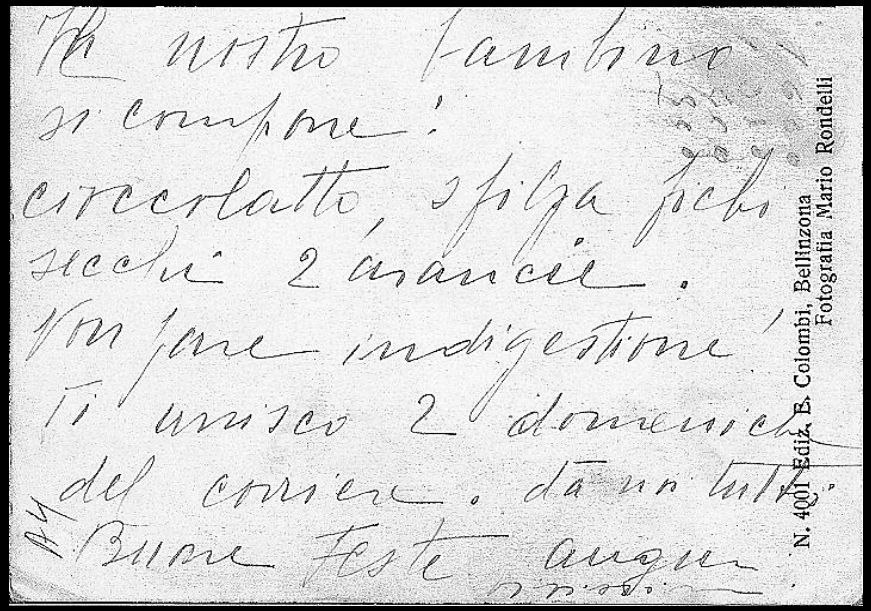
Al nostro bambino
si compera:
cioccolatto, sfoglia fichi
secchi 2 arancie.
Non fare indigestione!
Ti unisco 2 domeniche
del corriere. da noi tutti
Buone Feste auguri
N. 4001 Ediz. B. Colombi, Bellinzona
Fotografia Mario Rondelli

Manda gli auguri a Oscar che non può venire a casa per Natale. Dunque fatti animo che almeno te sei sana. Invece quel povero zio Oscar deve rimanere in una clinica.

Al nostro bambino si compera: cioccolato, sfoglia, fichi secchi 2 arance. Non fare indigestione! Ti unisco 2 domeniche del corriere. Da noi tutti buone feste e auguri.

……

Archivio Antonello Annoni

Cartolina dal monte Laura

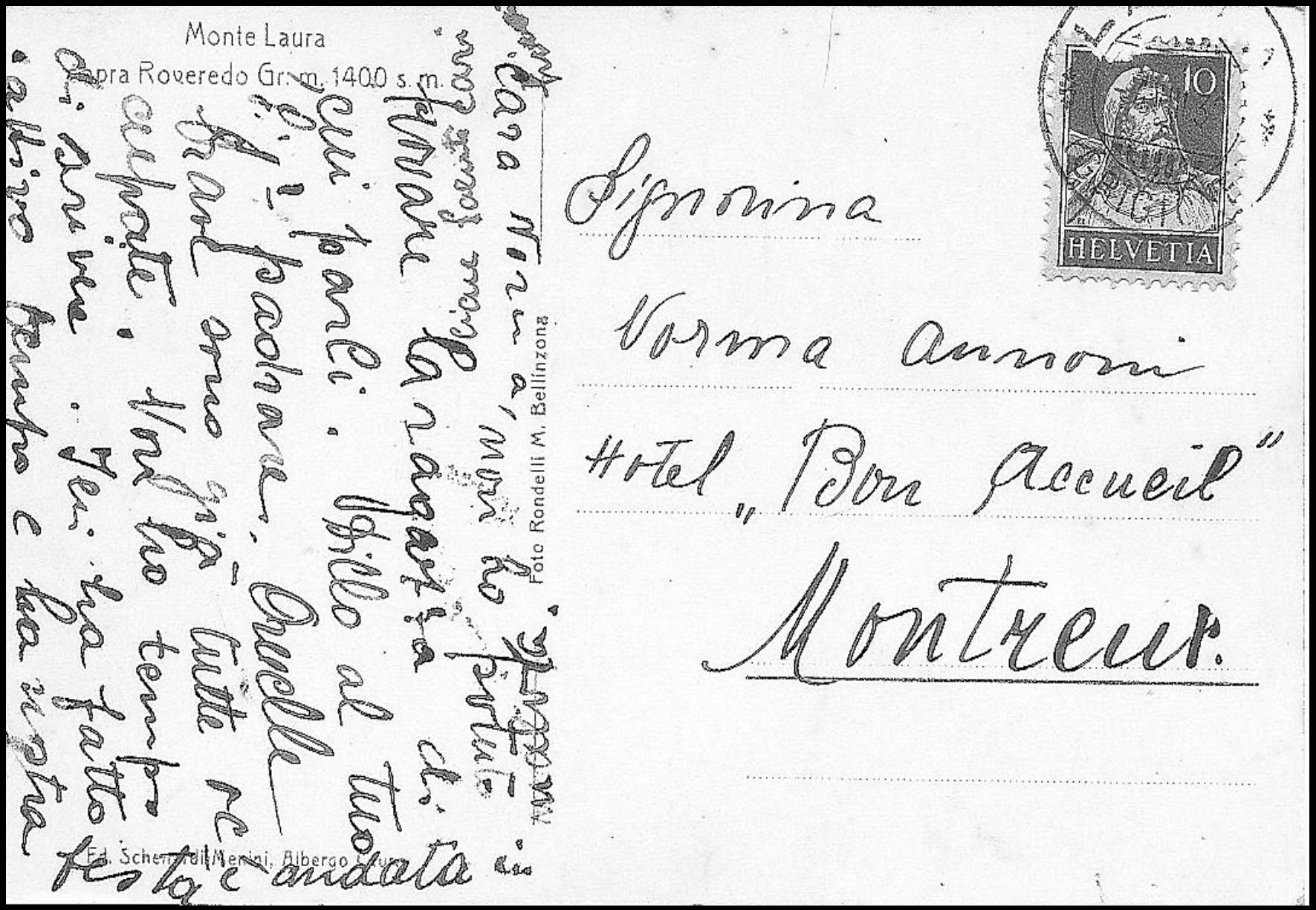

Archivio Antonello Annoni

Cartolina invernale di Laura

Archivio Antonello Annoni

Le annotazioni del fotografo W. Borelli di Airolo sui panorami dell'albergo Laura

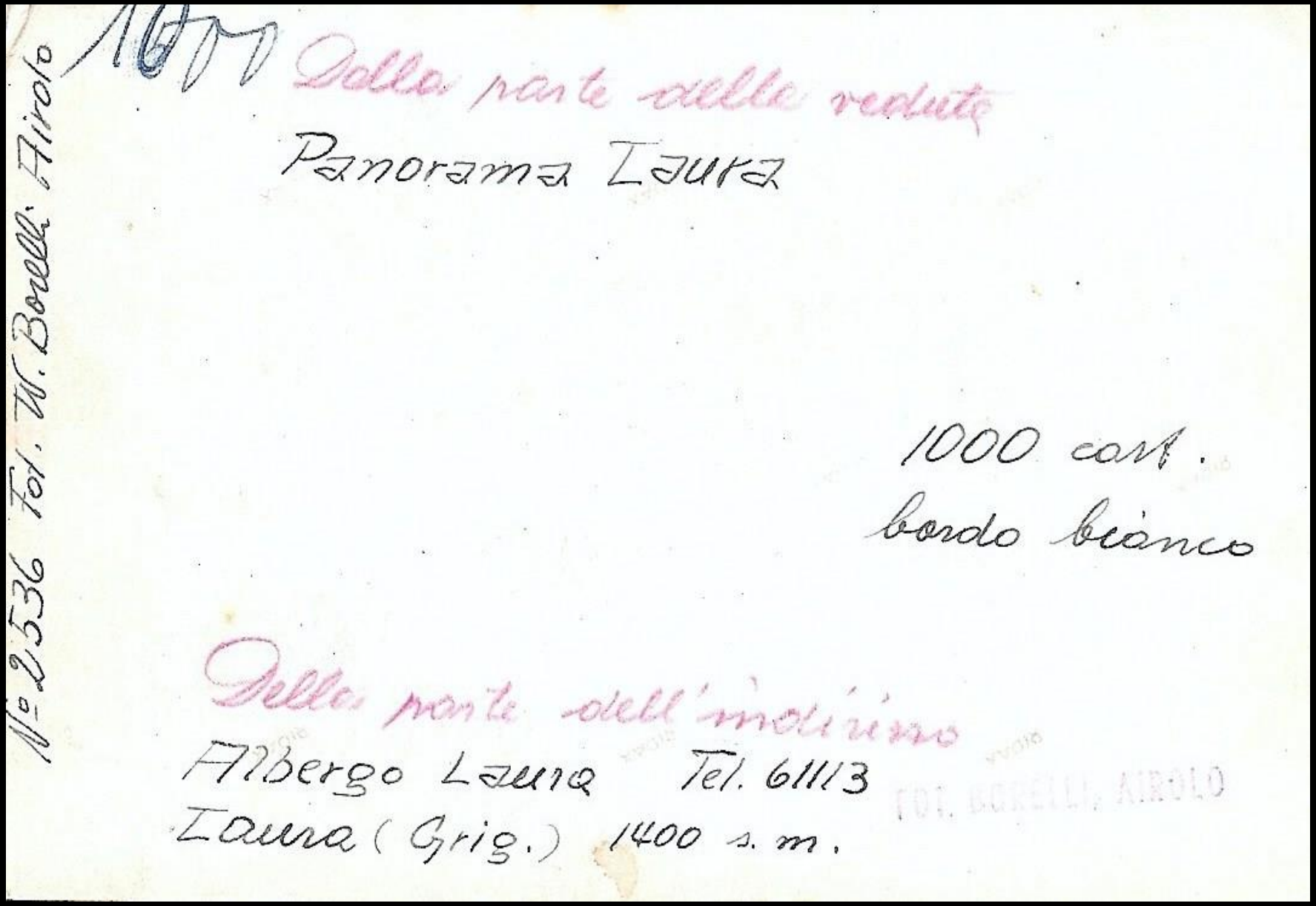

Archivio Antonello Annoni

Laura la zona Curvon con la strada ancora sterrata

archivio Antonello Annoni

Cartolina Albergo Laura anni ‘40

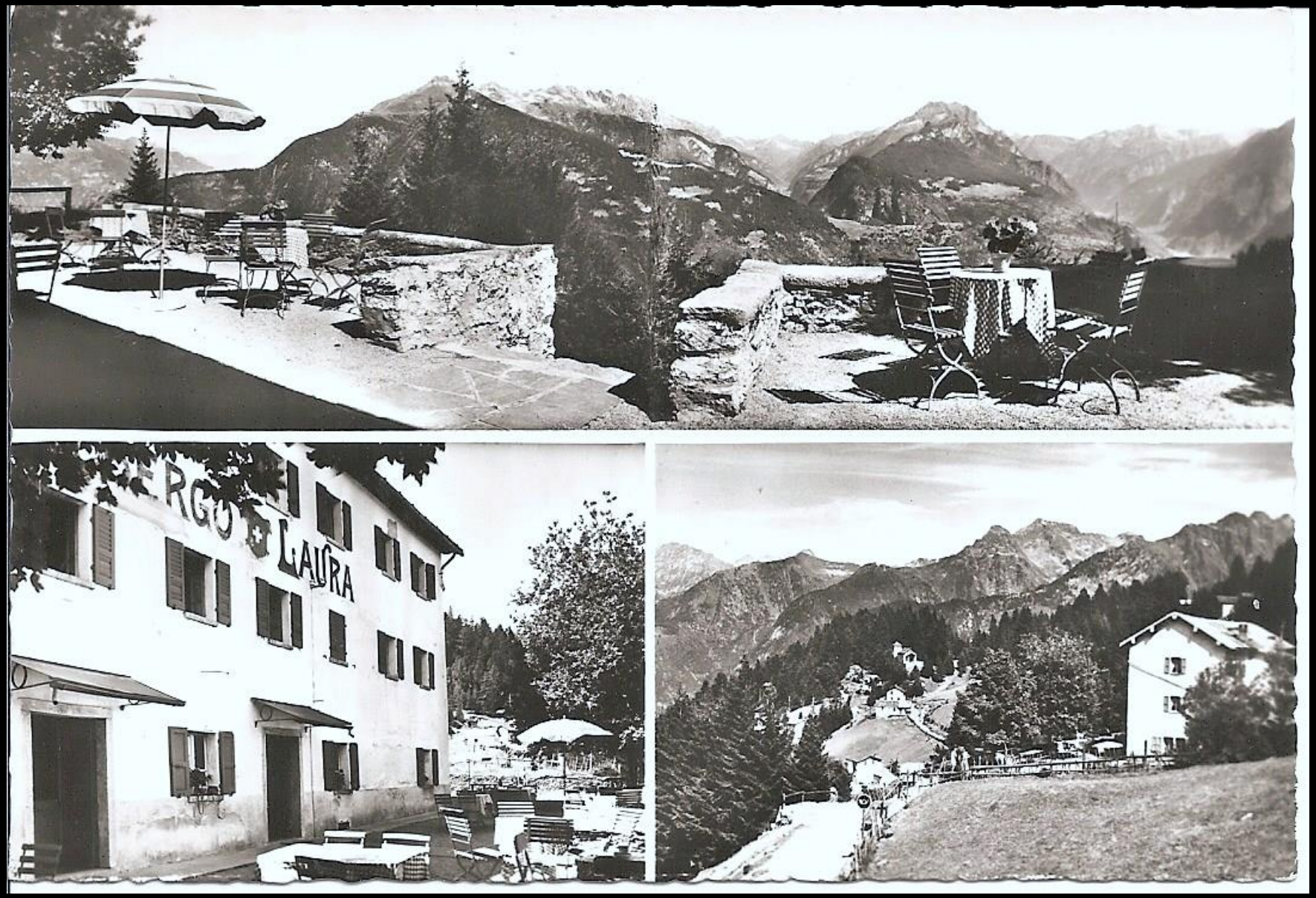

archivio Antonello Annoni

I militari

Laura 1939: la vecchia mulattiera utilizzata anche dai militari

archivio Antonello Annoni

Laura 1939 momenti conviviali tra militari e Laurini in una cascina.

archivio Antonello Annoni

Alpe della Costa e Gesero

Gesero 1930: ospiti bellinzonesi della casermetta

Archivio famiglia Pisciani, Bellinzona

Gesero1930: ospiti della casermetta in posa con la mucca

Archivio famiglia Pisciani, Bellinzona

Corno del Gesero 8.12.1930

Archivio famiglia Pisciani, Bellinzona

Corno del Gesero giugno 1930

Archivio famiglia Pisciani, Bellinzona

Regione del Gesero maggio 1914, colonna di soldati durante la discesa al campo dopo il lavoro di sgombero neve

Regione del Gesero - colonna di soldati durante la discesa al campo dopo il lavoro di sgombero neve CH-AFS#E

Regione del Gesero maggio 1914, colonna di soldati al rientro al campo

Regione del Gesero - lunga colonna di soldati al rientro al campo CH-AFS#E27#1000721#14095#3557

Regione del Gesero maggio 1914, soldati al lavoro per lo sgombero della neve

Regione dell'Alpe di Gesero - fase di sgombero della neve
CH-AFS#E27#1000721#14095#3550

Alpe della Costa settembre 1914 esercitazione al bivacco

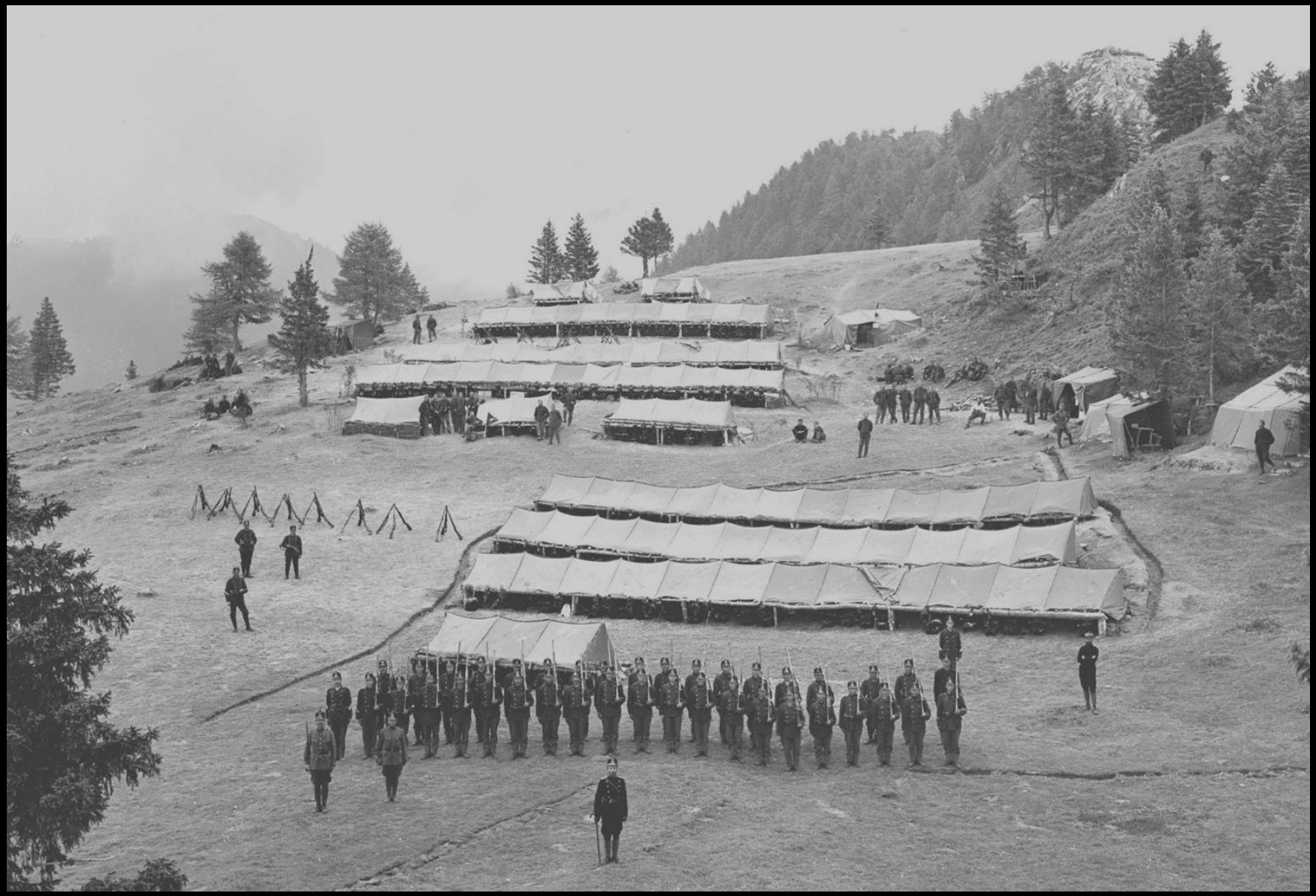

Archivio federale svizzero - Alpe della costa - esercitazione al bivacco CH-AFS#E27#1000721#14095#3882

Alpe della Costa settembre 1914, messa da campo del reggimento

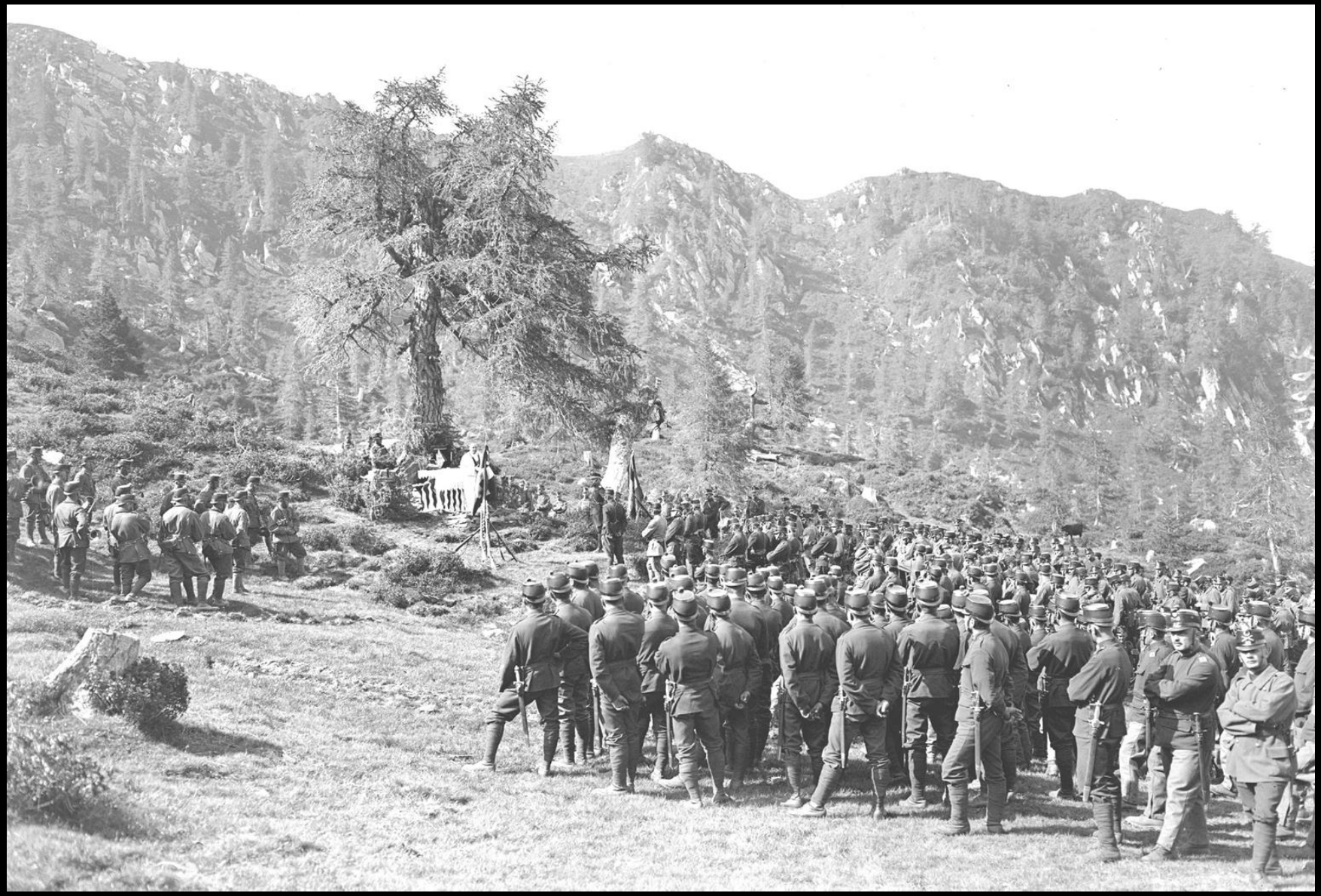

Alpe della Costa - messa da campo del reggimento
CH-AFS#27#1000721#14095#3884

Alpe della Costa settembre 1914, l’arrivo dei rifornimenti

Alpe della Costa - punto di rifornimento CH-AFS#E27#1000721#14095#3838

Alpe della Costa settembre 1914, l’arrivo dei rifornimenti

Archivio militare federale Alpe della Costa - punto di rifornimento CH-AFS#E27#1000721#14095#3836

Alpe della Costa settembre 1914, l’arrivo dei rifornimenti

Archivio militare federale Alpe della Costa - punto di rifornimento CH-AFS#E27#1000721#14095#3836

Alpe Gesero settembre 1914, esercitazione al bivacco

Archivio militare federale - Bivacchi all'Alpe di Gesero CH-AFS#E27#1000721#14095#4788

Alpe della Costa settembre 1914, messa da campo del reggimento

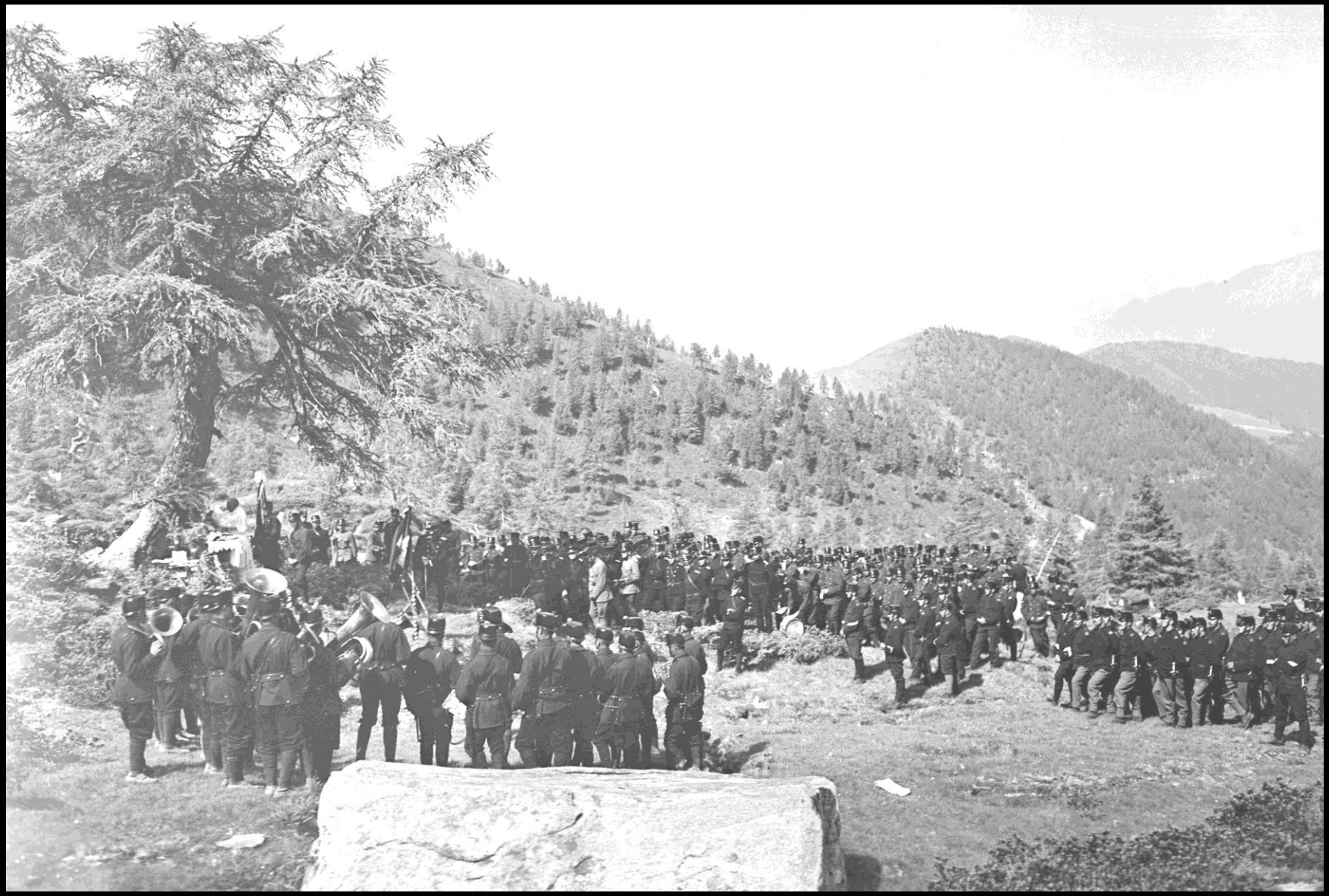

Alpe della Costa - messa da campo del reggimento
CH-AFS#E27#1000721#14095#3883

Alpe Gesero settembre 1914, accantonamenti montati sopra l’alpe

Archivio federale svizzero – Accantonamenti all'Alpe di Gesero CH-AFS#E27#1000721#14095#4788

L’albergo

Silvio Schenardi,

proprietario dell'Albergo Laura, morto nel 1904 poco prima della conclusione dei lavori di costruzione.

Archivio Lorenza Gini - Stanga

Albergo Laura negli anni ’10: il movimento di turisti dell’epoca.

Archivio Antonello Annoni

Albergo Laura negli anni ’20: l’addetto ai bagagli dei clienti e dei turisti

Archivio Antonello Annoni

Albergo Laura anni ‘40

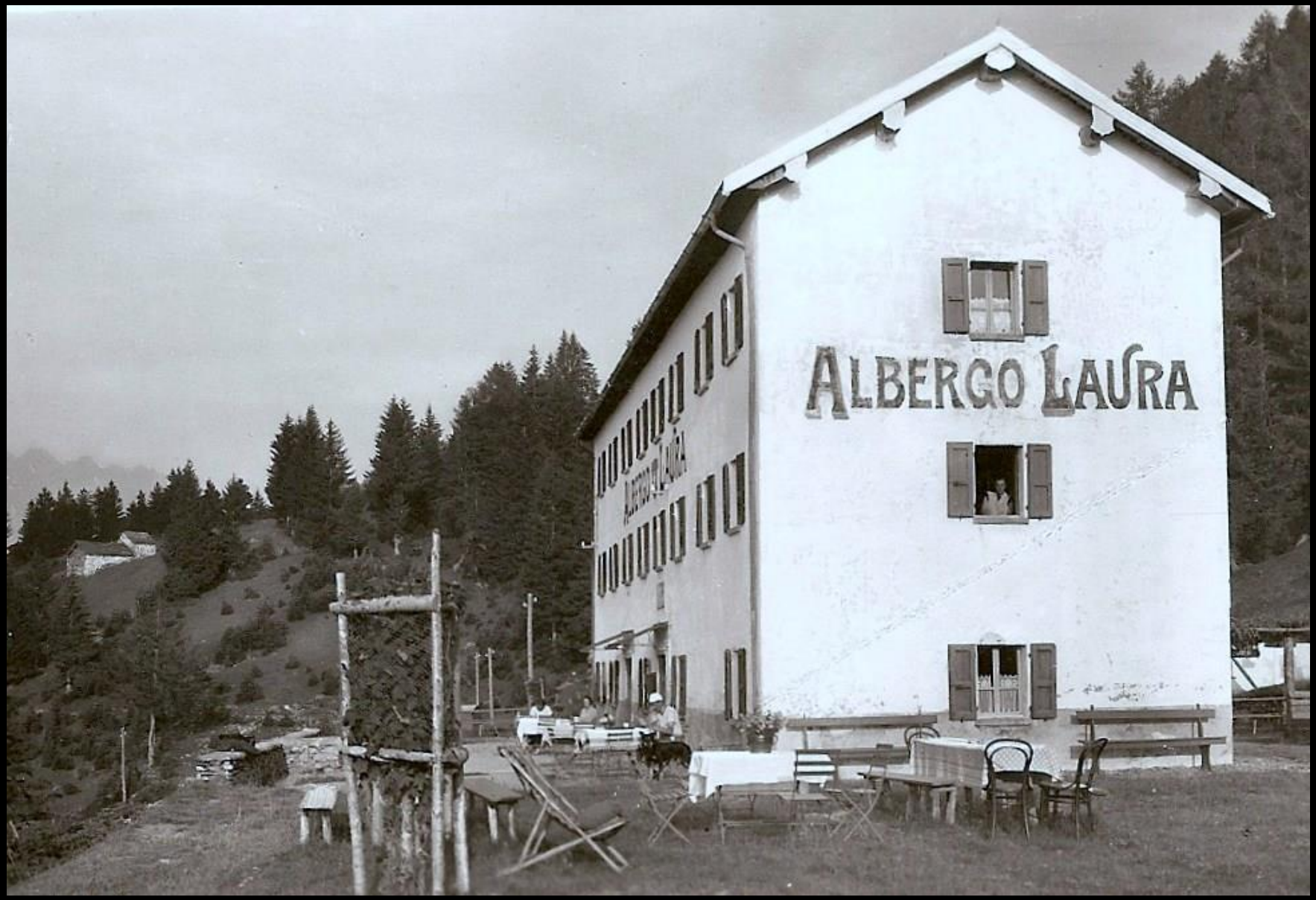

archivio Antonello Annoni

Laura prima del 1922: riunione conviviale sulla terrazza dell'albergo.

Archivio Antonello Annoni

Albergo Laura 1950: da sn. in piedi Ferdinando Galimberti, Fulgenzio Ponzio, Giuseppe Medici, col cappello Oscar Schenardi, Francesco Nicola, Armando Raveglia, Mozzini, Zendralli, col cappello Carlo Bonalini, Norma, seduto a terra l'autista Egidio Forni.

Archivio La rivista della Mesolcina

Albergo Laura 1940 con alcuni clienti

archivio Antonello Annoni

Albergo Laura panorama sulla Calanca e l'alta Mesolcina

archivio Antonello Annoni

Albergo Laura anni ‘20

archivio Antonello Annoni

Laura 19..: gruppo di sciatori davanti all'albergo

Archivio Antonello Annoni

Albergo Laura nel 1905 ancora privo di insegne

archivio Antonello Annoni

Albergo Laura 1908

archivio Antonello Annoni

Clienti Albergo Laura anni ’30 con Giovanni Pizzetti postino vicino al suo mulo.

Archivio Antonello Annoni

Albergo Laura 19.. prezzi pensione completa con pernottamento.

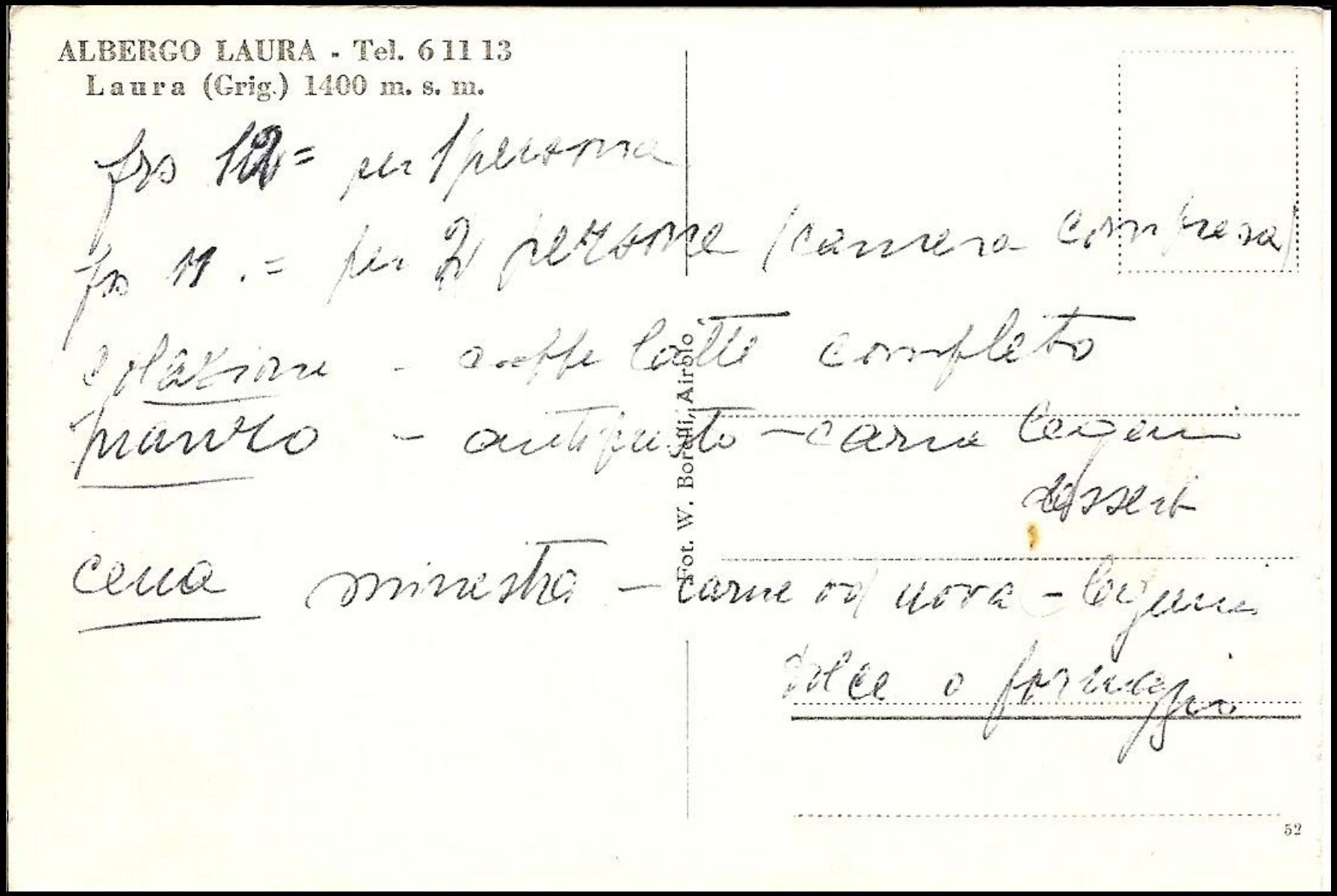

Archivio Antonello Annoni

Albergo Laura 1910 gruppo di ospiti

Archivio Antonello Annoni

Albergo Laura 12.7.1908

Archivio Antonello Annoni

Albergo Laura 1920
gruppo di ospiti.

Archivio Antonello Annoni

Laura 1921

Ines Schenardi, proprietaria dell'Albergo Laura, sul cantiere della chiesetta di San Domenico in costruzione.

Archivio Antonello Annoni

Terrazza Albergo Laura nel 1932

Archivio Antonello Annoni

Albergo Laura 1915

Archivio Antonello Annoni

Albergo Laura 19..

Archivio Antonello Annoni

Albergo Laura 1948

Archivio Sergio Barbieri

Albergo Laura 1926: da sin. Pio Bologna, ?, Ettore e Lina Schenardi, Don Zarro.

Archivio Antonello Annoni

Albergo Laura 1927 ospiti allietati dal grammofono

Archivio Antonello Annoni

Albergo Laura 1928

Archivio Antonello Annoni

Albergo Laura 1930 giovani turisti bellinzonesi sulla terrazza

Archivio famiglia Pisciani, Bellinzona

Albergo Laura 1930 turisti bellinzonesi sulla terrazza

Archivio famiglia Pisciani, Bellinzona

Albergo Laura 1930 panorama

Archivio Antonello Annoni

Albergo Laura 1933 gruppo di turisti sulla terrazza

Archivio famiglia Pisciani, Bellinzona

Albergo Laura 1940

Archivio Antonello Annoni

Albergo Laura 1951: premiazione della prima edizione della corsa podistica Rorè – Laura, con in primo piano il giovane Mario Albini e sullo sfondo il Presidente Venzin, e il segretario Piero Stanga.

Archivio Mario Albini

La posta

Laura 1928 Il postino Giovan Battista Cattaneo detto Bibo in azione

Archivio Mario Albini

Laura 1928

Il postino Giovan Battista
Cattaneo detto Bibo in servizio

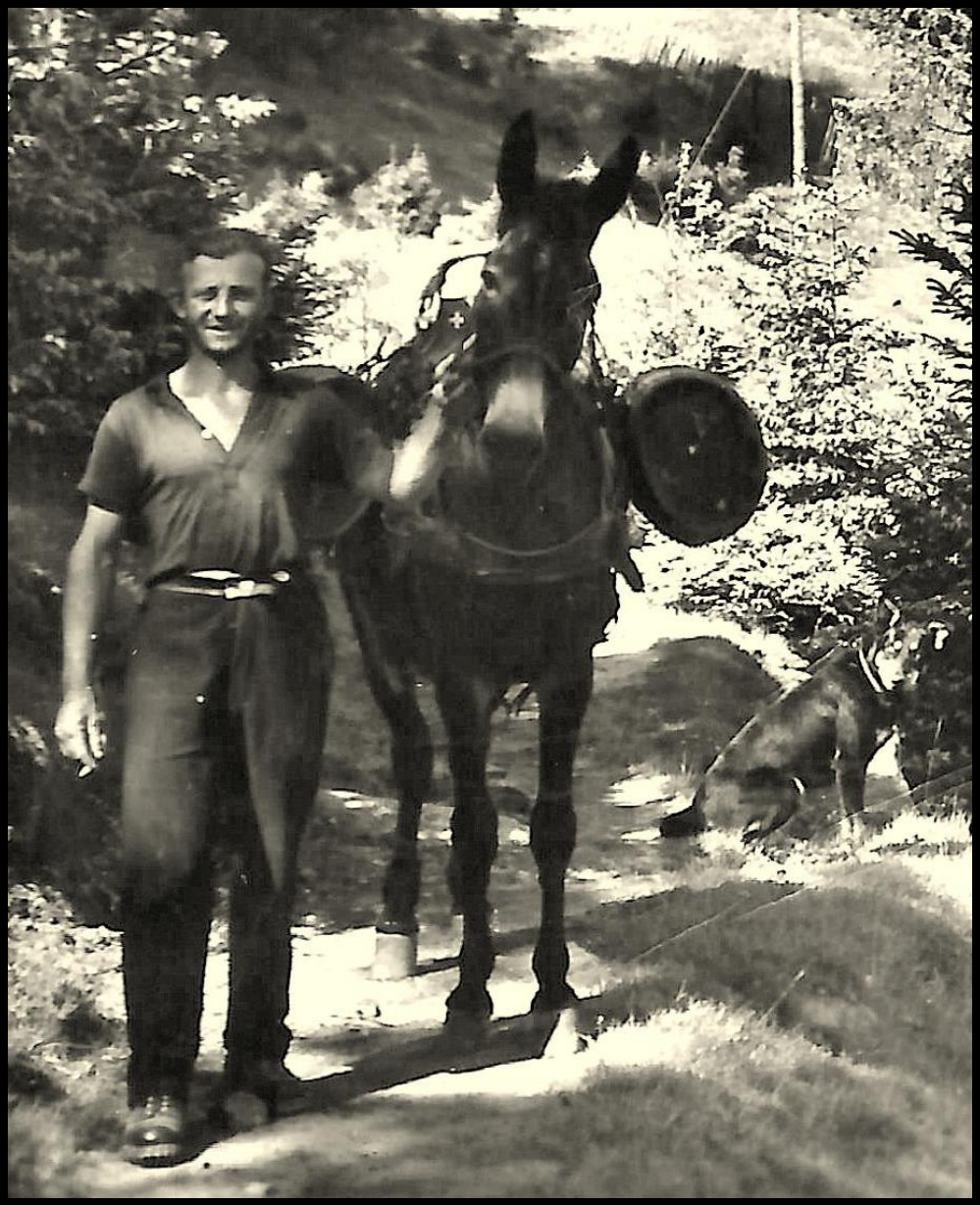

Archivio Mario Albini

Laura 1941

Il primo servizio postale veicolare

Archivio Antonello Annoni

Albergo Laura 1941

l'arrivo del primo servizio postale veicolare con in alto sopra la cabina Silvio Delcò

Archivio Antonello Annoni

Laura 1928 Il postino Giovan Battista Cattaneo detto Bibo a riposo

Archivio Mario Albini

Laura 19..

Lucio Mossi

Archivio Marco Mossi

Laura 19..

Archivio Marco Mossi

Gli autisti che hanno fatto il servizio postale sulla tratta Roveredo – Laura.

Egidio Forni

Andrea Rigassi nel 1957

Marco Martinelli nel 1986

Archivio Antonello Annoni

Laura 1947: gruppo di turisti locarnesi, arrivati in Laura con la vecchia posta

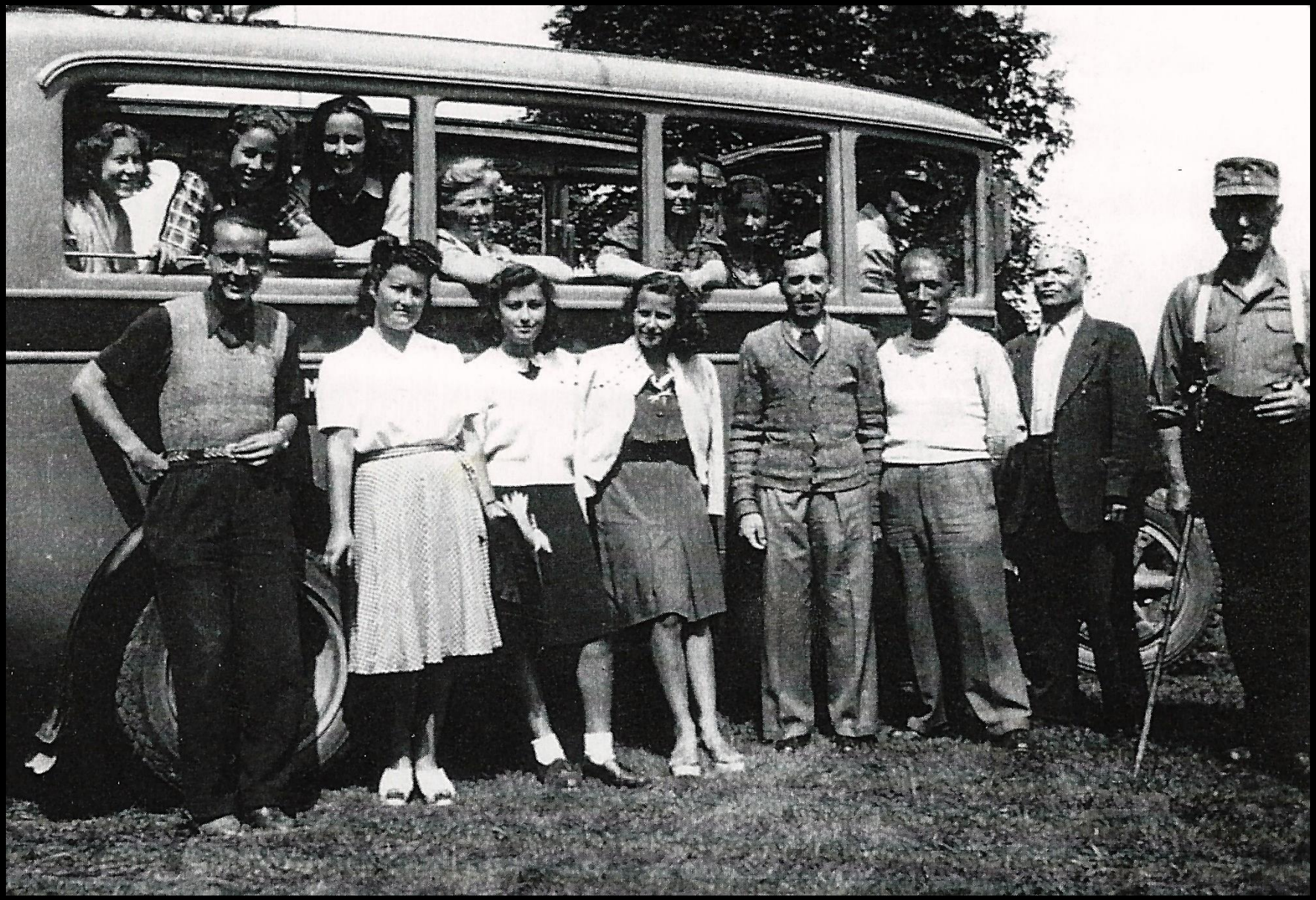

Archivio Antonello Annoni

Laura 1947

Norma Annoni con una turista locarnese, arrivata in Laura con la vecchia posta

Archivio Antonello Annoni

Laura 1947

una delle vecchie poste

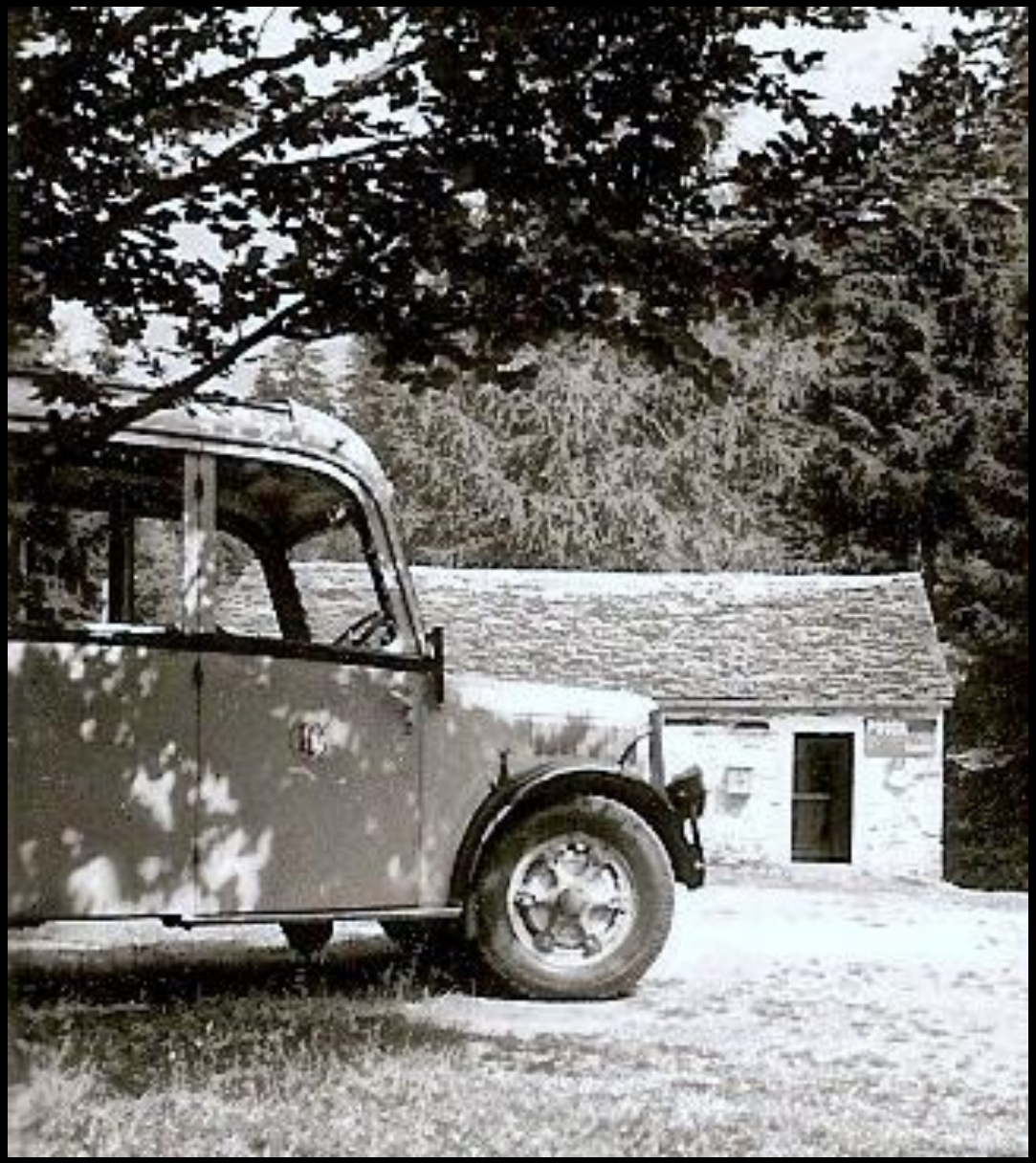

Archivio Antonello Annoni

Le persone e le famiglie

Laura terrazza casa Genzianella 1930

Archivio famiglia Pisciani, Bellinzona

Laura zona Pian 1935 – 40, gruppo di bambini

Archivio Lorenza Gini Stanga

1° fila: Paolo Lafranchi, Aldino Rigassi, Serenella Pronzini, Silvio Schenardi, Amalia Albertalli Menghetti,
2° fila: Carmen Balmelli Lafranchi, Carla Melera Lafranchi, Carla Stanga Schenardi, Mariuccia Menghetti Moretti, Giorgio Casella,
3° fila: Franca Giambonini Lafranchi, Sandra Fornara Schenardi, Annamaria Ponzio Rigassi, Milietto Lafranchi, Franco Menghetti.

Laura 1940: Virgilio Mazzolini, 2° da sinistra, con conoscenti.

Archivio Virgilio Mazzolini

Laura 1941: i fratelli Giulia, Emanuele Carlo e Silvia Stanga

Archivio Carlo Stanga

Laura 1941: il risveglio di Anna Stanga - Kissling

Archivio Carlo Stanga

Laura 19..

Teino Stanga

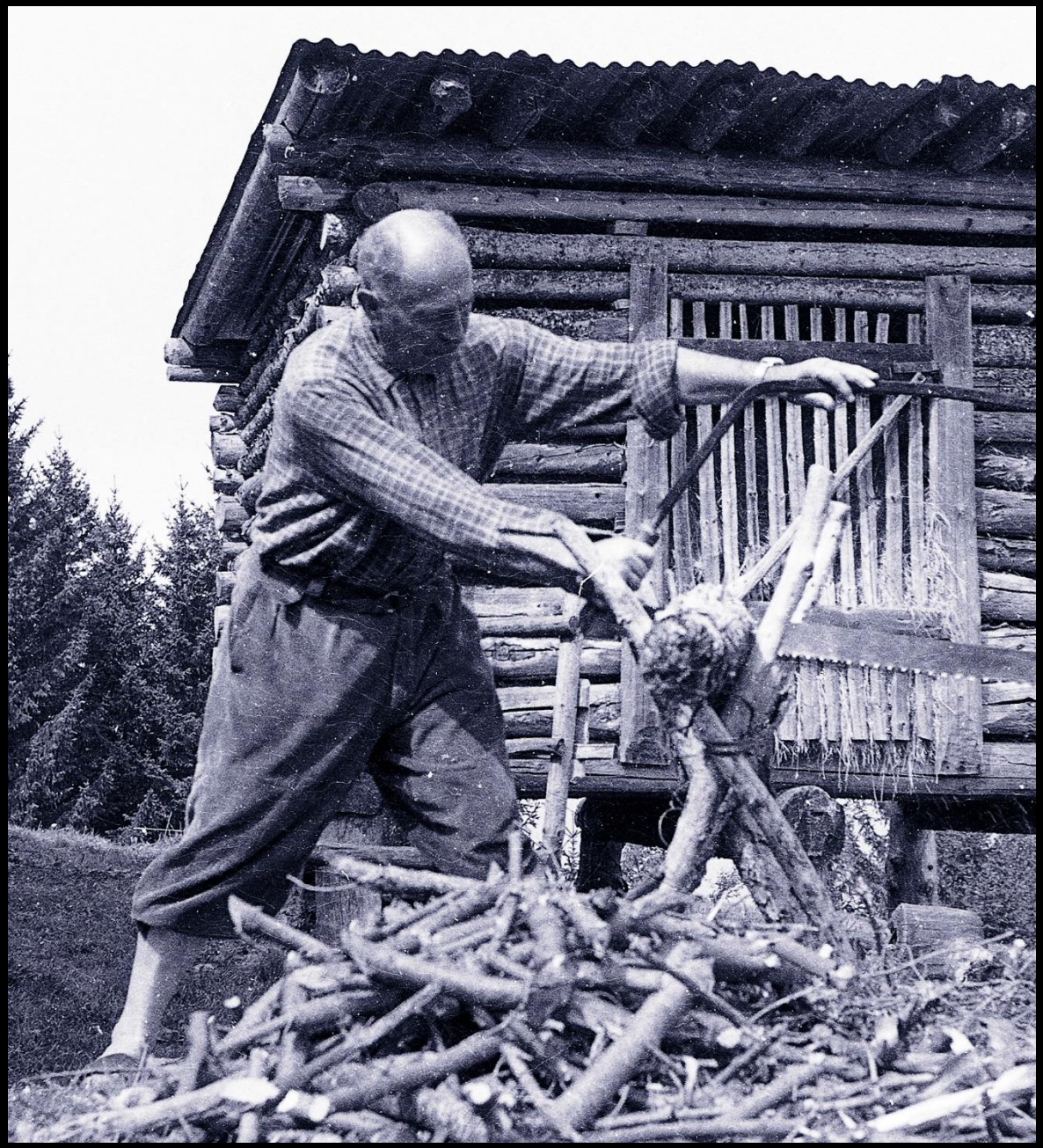

Archivio Carlo Stanga

Laura 1961 Renza e Carlo Stanga al lavoro.

Archivio Carlo Stanga

Laura 19..

Carlo Stanga con i figli

Archivio Carlo Stanga

Laura 1964

Martino Manzoni con il suo fedele Pelé

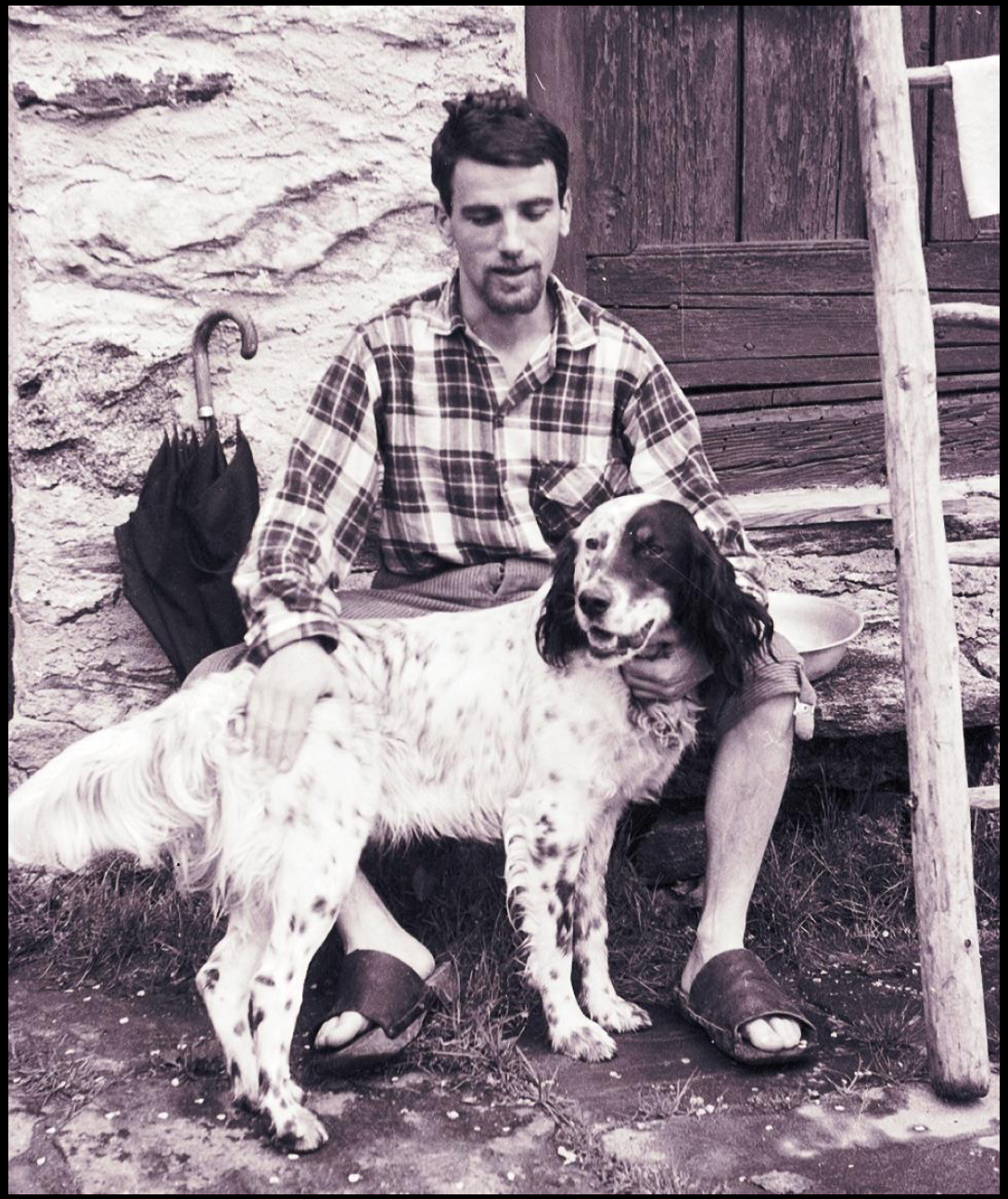

Archivio Carlo Stanga

Laura 19.. pranzo della classe 19.. nala casina dal Carlon: chi li riconosce?

Archivio Carlo Stanga

Laura 1947: Teino Stanga con i figli Silvia, Giulia, Emanuele, Carlo e il cugino Giulio

Archivio Carlo Stanga

Laura 19.. Emanuele Stanga e moglie Marcellina.

Archivio Michele Stanga

Laura 19.. Emanuele Stanga

Archivio Michele Stanga

Laura 19.. ?, Anna Stanga - Kissling

Archivio Michele Stanga

Laura 19.. Giulia, Anna e Silvia Stanga

Archivio Michele Stanga

Laura 19.. Teino Stanga con la moglie Anna

Archivio Michele Stanga

Laura 19.. Emanuele Stanga

Archivio Michele Stanga

Laura 19..

Emanuele Stanga

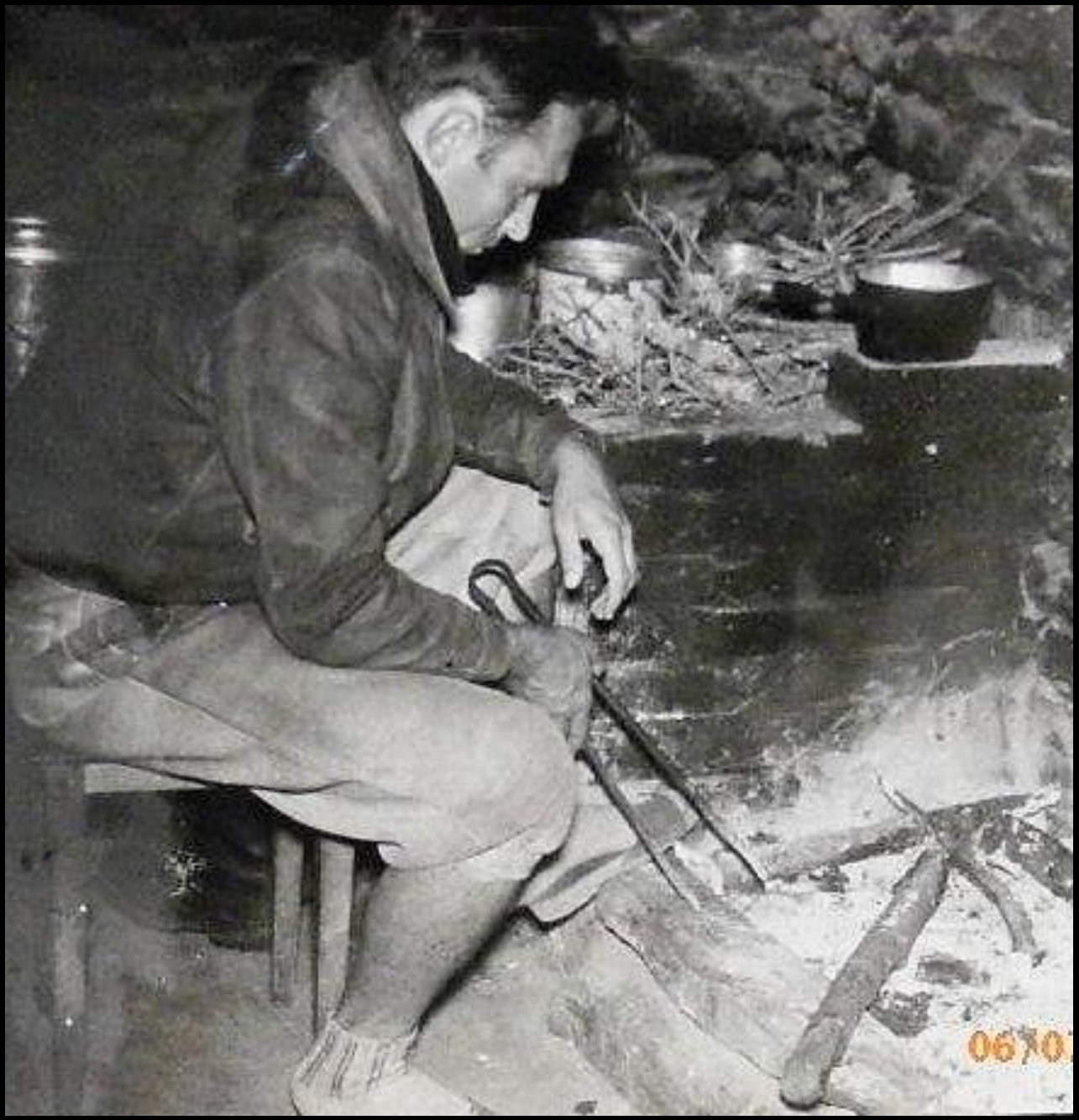

Archivio Michele Stanga

Laura 19..

? Lava i capelli a ?

Archivio Michele Stanga

Laura 19.. Pranzo di famiglia con Anna, Carlo, Teino, Giulia, Silvia e Emanuele Stanga di spalle

Archivio Michele Stanga

Laura 1948 La Genzianella

Archivio Annamaria Giboni

Laura 1963, Elio Pronzini, Mario Albini, Bruno Somaini, Bruno Tenchio

Archivio Mario Albini

Laura 1948: ospiti della La Genzianella

Archivio famiglia Pisciani

Laura 1948: giovanissimi ospiti della La Genzianella

Archivio Annamaria Giboni

Laura 1951 Carlo, Giulia, Giulio, Silvia e Giuseppe Stanga

Archivio Carlo Stanga

Laura 1950: Giulia Stanga

Archivio Carlo Stanga

Teino Stanga

Archivio Carlo Stanga

Roveredo 1950: la mini transumanza Laura – Rorè dei cugini Giuseppe, Giulio e Carlo Stanga

Archivio Carlo Stanga

Laura 1960

Mario Albini e
Raul Toto Tenchio

Archivio Mario Albini

Laura anni ’50

Luigia Albini, ?,?,Alberto Albini, Mario Albini

Archivio Mario Albini

Laura 1945

Archivio Mario Albini

Laura 1950

Virgilio Mazzolini, Carlo Zanotta, Fernanda Mazzolini con in braccio la figlia Flavia, Anna Zanotta – Buffi, ?, Agnese Noi – Zanotta, Carlino Buffi.

Archivio Virgilio Mazzolini

Laura 1950: i membri della famiglia Giboni, Annamaria, Salesia Decristhophoris, Silvano Giboni, ?

Archivio Annamaria Giboni

Laura 1950

Archivio Annamaria Giboni

Laura 1950 la famiglia Giboni

Archivio Annamaria Giboni

Laura 1951: giovani laurini: si riconoscono GianMarco Chino Giudicetti, Antonio Schenardi, Ivan Consoli, Enzo Pestelacci, Annamaria Giboni

Archivio Annamaria Giboni

Laura 1953: Oliva Pronzini e Bruna Delcò

Archivio Bruna Delcò

Laura 1954: Silvietto Delcò con la figlia Giuliana sulla terrazza dell'albergo

Archivio Bruna Delcò

Laura 1942 davanti alla Romita: da sx Gabriele e Alfredo Delcò, ?, ?, Anna Delcò

Archivio Alfredo Delcò

Laura 19.. Giovanni Albertalli, Silvio Delcò, Virginia Delcò, Giuliana Delcò

Archivio Alfredo Delcò

Laura 19.. Elsa Albertalli, Silvio Delcò con a fianco Fredy Polti e le rispettive mogli.

Archivio Alfredo Delcò

Laura 19.. ?, Gabriele Delcò con Raoul Toto Tenchio

Archivio Alfredo Delcò

Laura 19..

Antonio Permumian
Gabriele Delcò

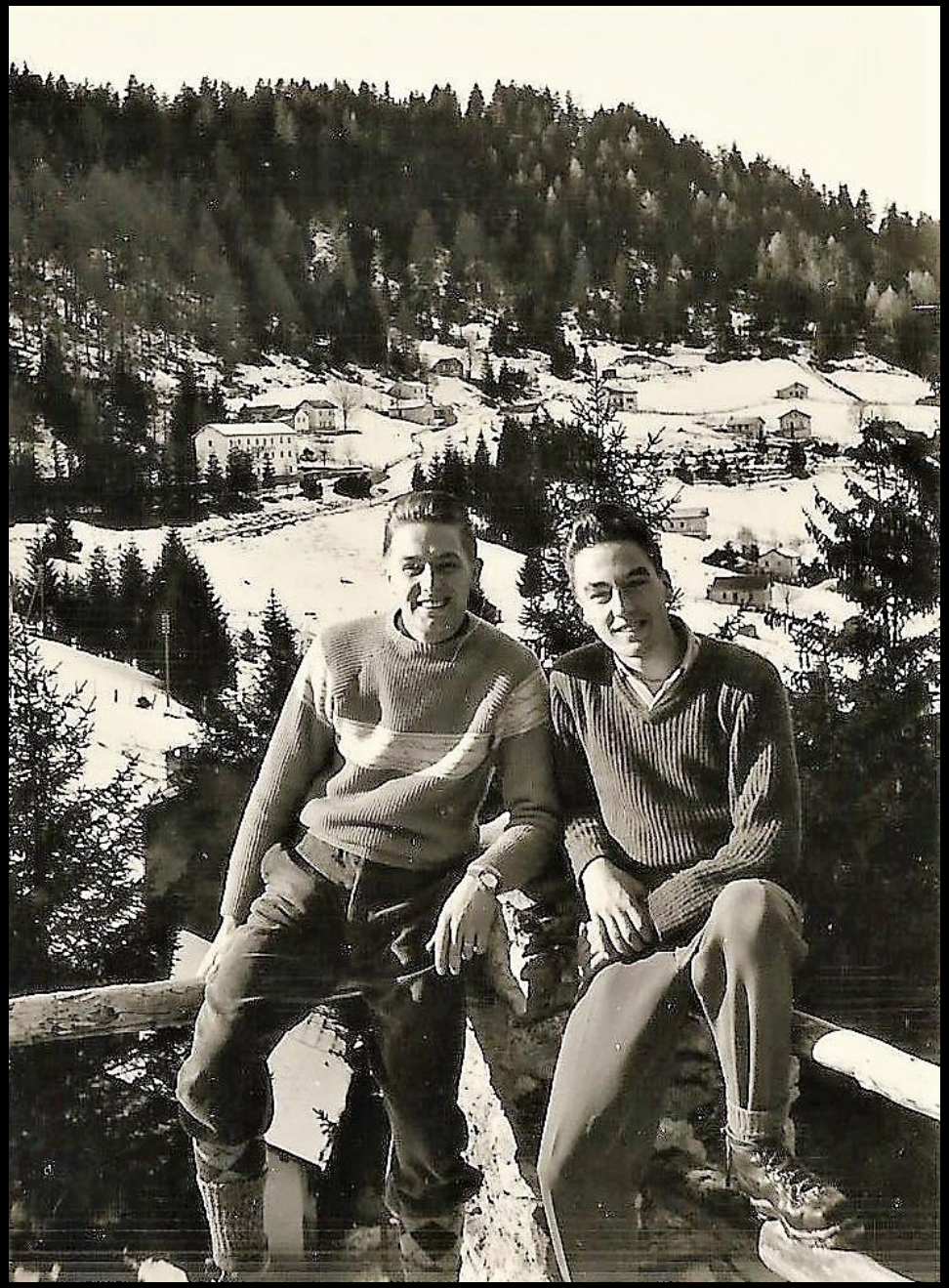

Archivio Alfredo Delcò

Laura 19.. Silvio Delcò con Raul Tenchio

Archivio Alfredo Delcò

Laura 1958

Archivio Giulio Stanga

Laura 1950

Giulio Stanga con il nipote Giorgio Stanga.

Archivio Giulio Stanga

Laura 1950

Archivio Giulio Stanga

Laura 1966

Archivio Giulio Stanga

Laura agosto 1955 famiglia Schenardi al completo con Gepe e Giulio Stanga.

Archivio Giulio Stanga

Laura 1956

Archivio Giulio Stanga

Gesero 1954: Emanuele, Giulio e Giulia Stanga con Martino Manzoni

Archivio Giulio Stanga

Laura 1970 la famiglia Giulio Stanga

Archivio Giulio Stanga

Marmontana luglio 1955: Enrico Kikii Manzoni, Antonio Schenardi, ?, Giulio Stanga

Archivio Giulio Stanga

Laura 19.. Giulio Stanga con il nipote Giorgio

Archivio Giulio Stanga

Laghit dala Boga 19.. Giulio Stanga, Miglieto Lafranchi, ?,?, Silvia, Emanuele, Giulia e Carlo Stanga.

Archivio Giulio Stanga

Laura 19.. Famiglia Giulio Stanga

Archivio Giulio Stanga

Laura 19..

Gli sposi Maria Succetti e Antonio Pasini

Archivio Matilde Pasini Borra

Laura 19..

Maria Pasini con i figli Matilde, Paolo e Silvio

Archivio Matilde Pasini Borra

Laura 19..

Maria Pasini con i figli

Archivio Matilde Pasini Borra

Laura 19..

?, Maria Pasini,
Matilde, ?, ?, Silvio e ?

Archivio Matilde Pasini Borra

Laura 19..

Antonio Pasini con la figlia Matilde e la moglie Maria.

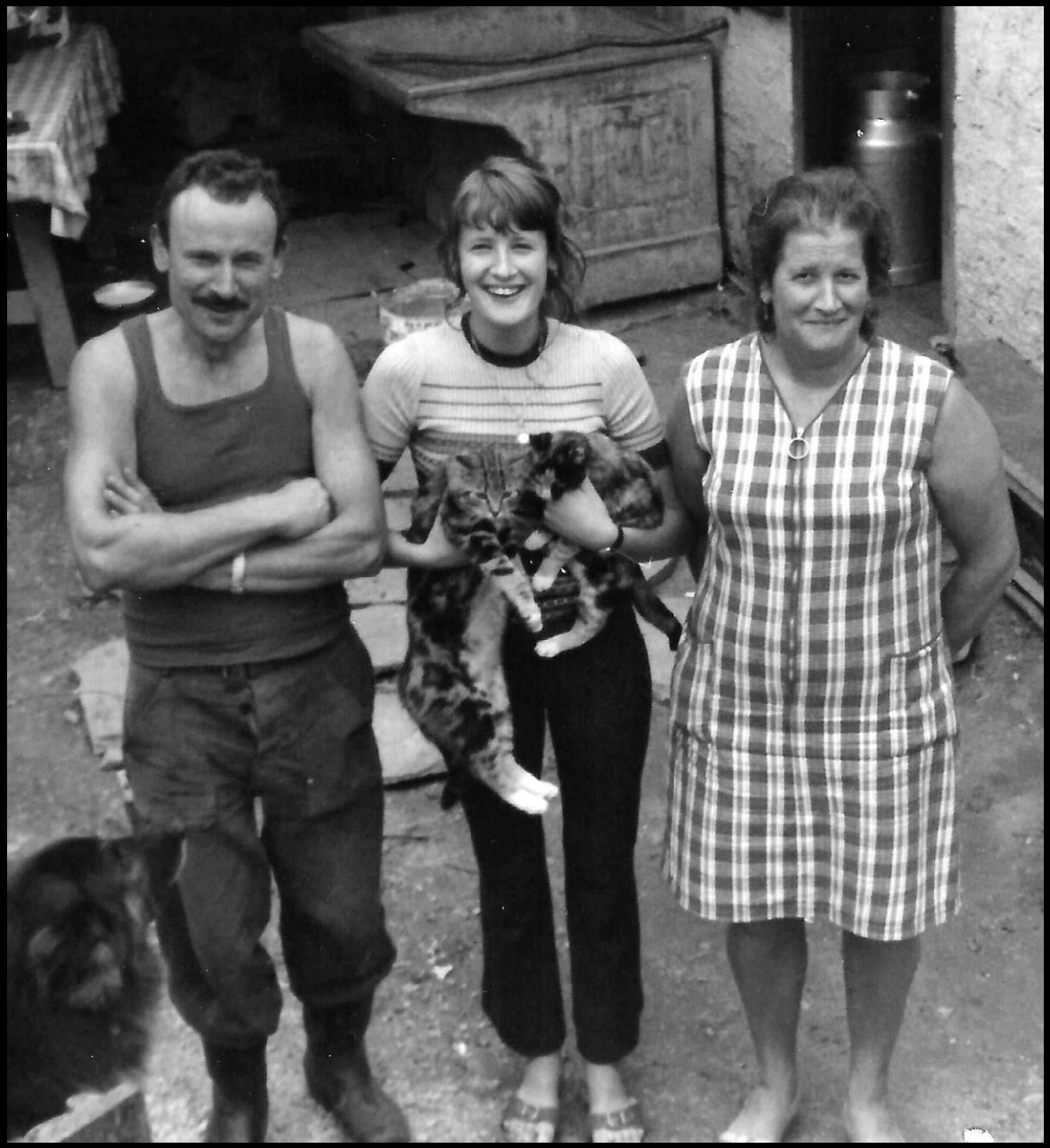

Archivio Matilde Pasini Borra

Laura 19.. Silvio e Matilde Pasini: «di de bugada»

Archivio Matilde Pasini Borra

Laura 19..

La famiglia Giboni

Archivio Annamaria Giboni

Laura 19..

La famiglia Balmelli

Archivio Athos Balmelli

Laura 19..

Bruna Antognini Delcò
con i cugini coniugi Conti
di Locarno.

Archivio Bruna Delcò

Laura 19..

Bruna Antognini Delcò

Presso albergo Laura

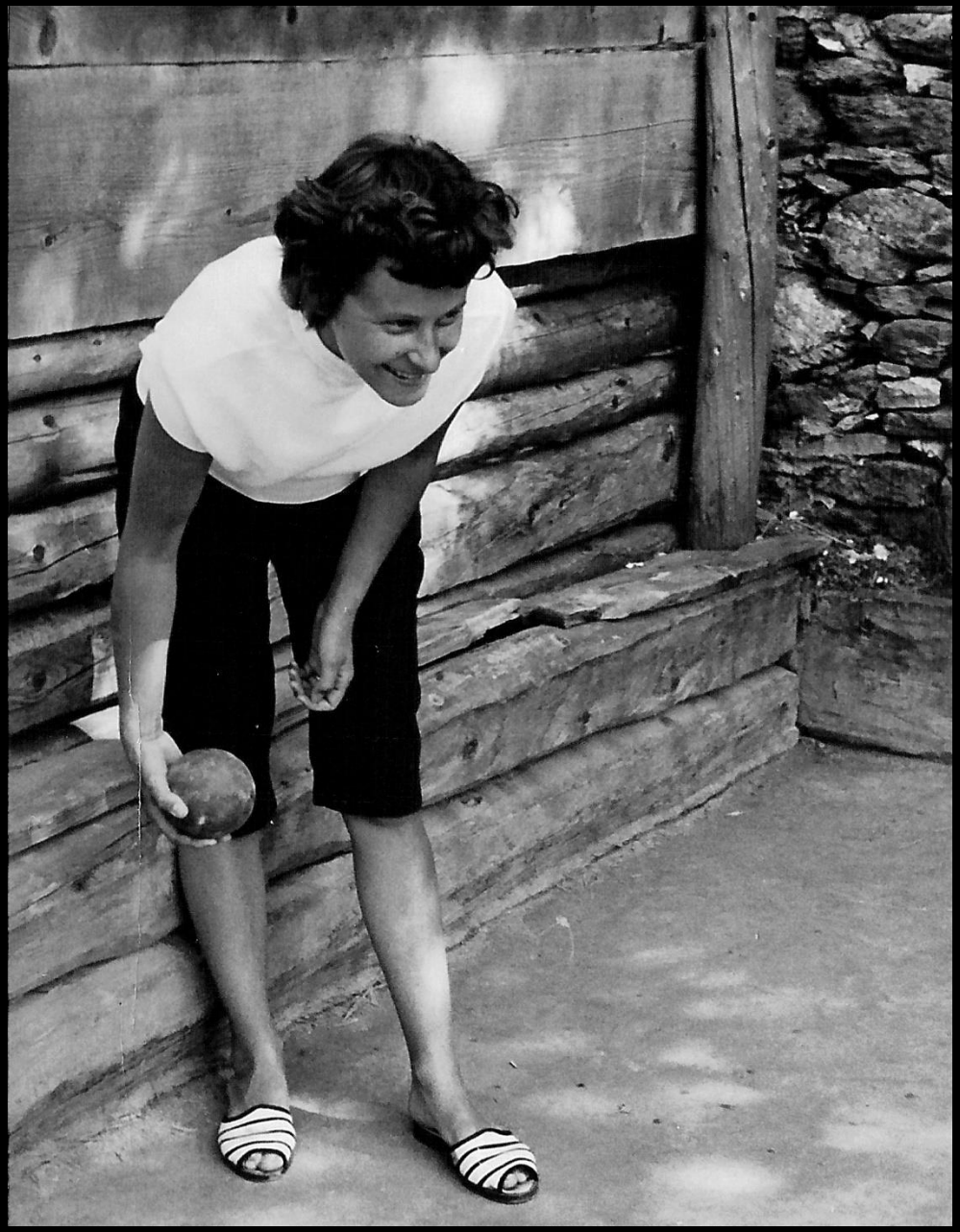

Archivio Bruna Delcò

Laura 19.. Esibizioni ginniche al Giardinett

Archivio Luigi Pieracci

Laura 19..

Renato Franchi,
Kino Giudicetti,
Domenico Ciocco,
Marco Mossi,
Marcolino Ciocco,
Annie Scherrer,
Giovanna
Raveglia.

Archivio Marco Mossi

Laura 1905, i portatori dell'albergo

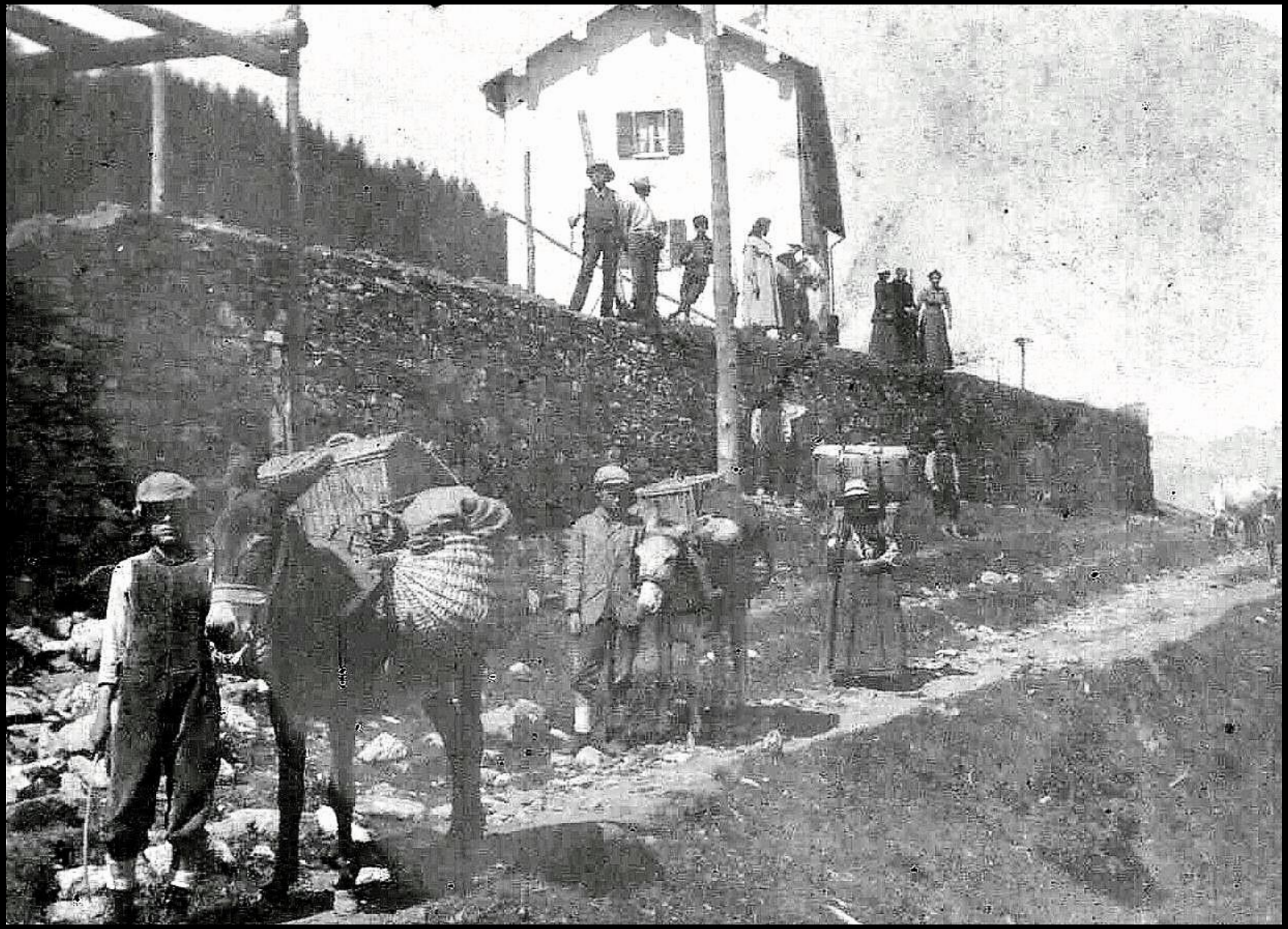

Archivio Moreno Fagetti

Laura 19.. Posa nuova fontana al Curvon. Da Sn Elio Succetti, Loris Joppini, suo padre ?, Giboni, Mario Storni

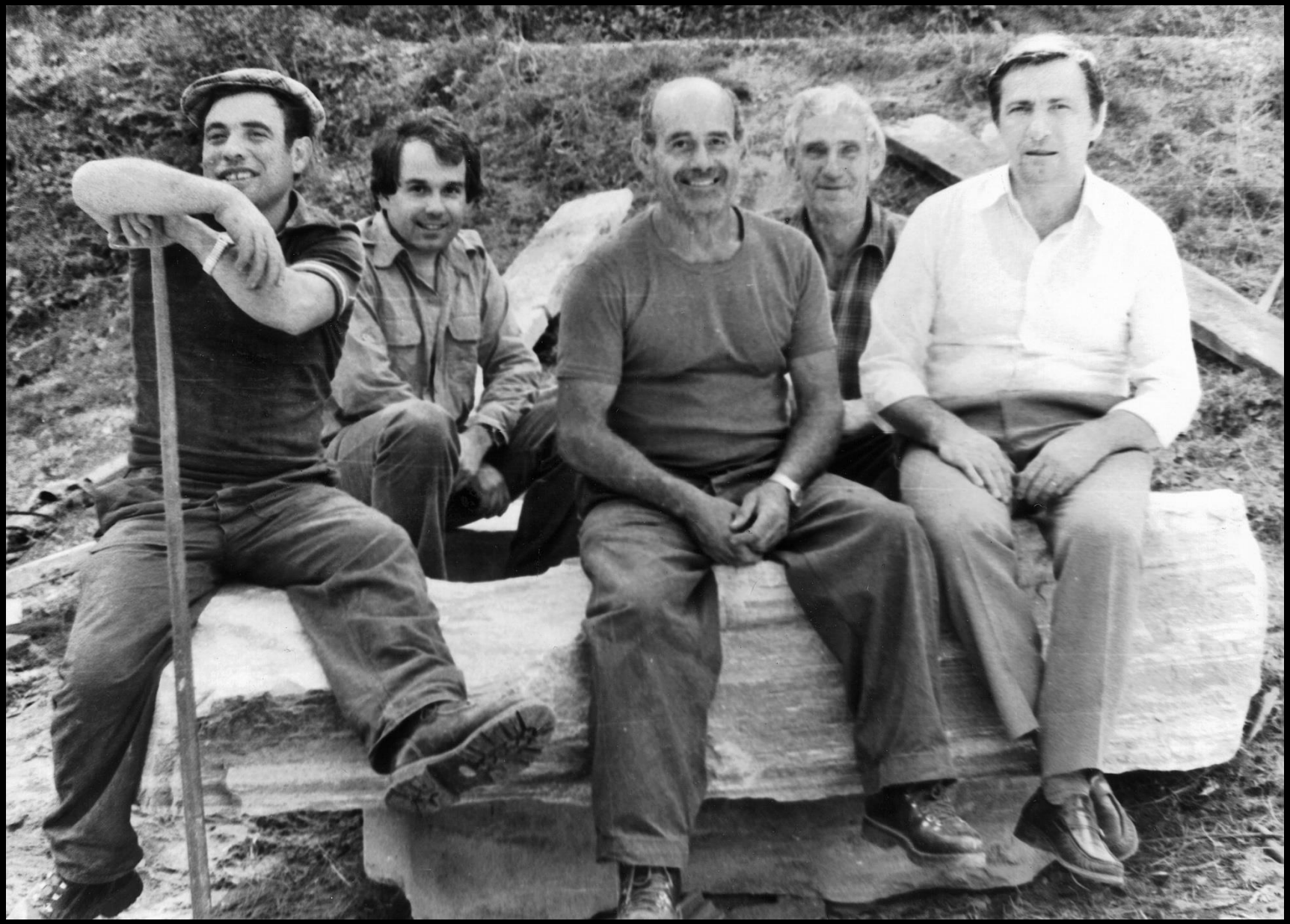

Lorenzo Fagetti con ?, ?

Archivio Lorenzo Fagetti

Il ristorante
« La Bola «

Laura 1951 il ristorante La Bola con sciatore sul tetto

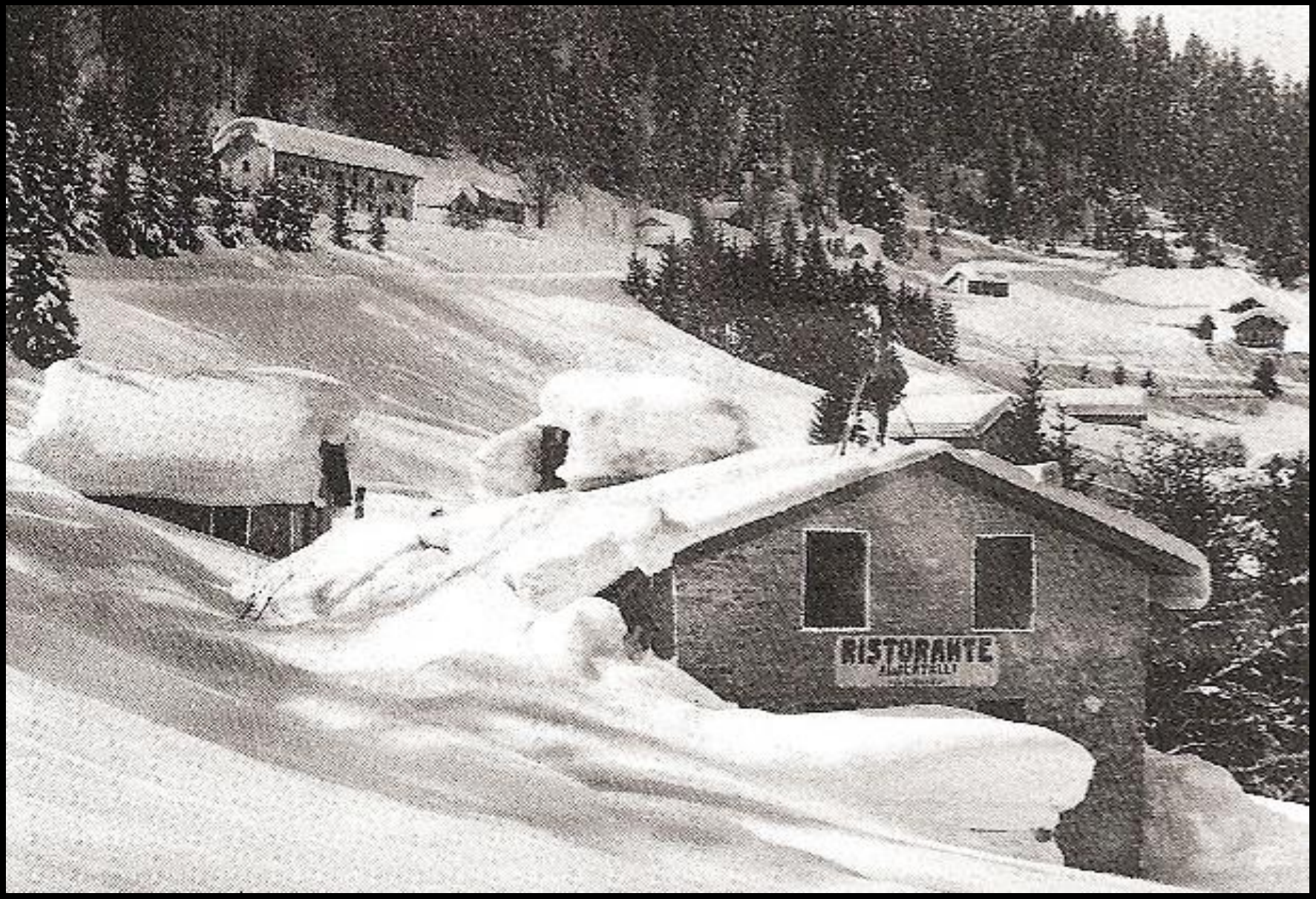

Archivio Antonello Annoni: foto Elzio Taddei)

Laura 19.. il ristorante La Bola con ancora il gioco delle bocce a valle.

Archivio Antonello Annoni

Laura 19..

Giovanni
Albertalli con figli
Domenico e Martino

Archivio Martino Albertalli

Laura 19.. il ristorante La Bola con i proprietari Giovanni e Elsa Albertalli – Tamò e loro clienti

Archivio Martino Albertalli

Laura 19..

Giovanni
Albertalli con la moglie
Elsa e
il figlio Domenico

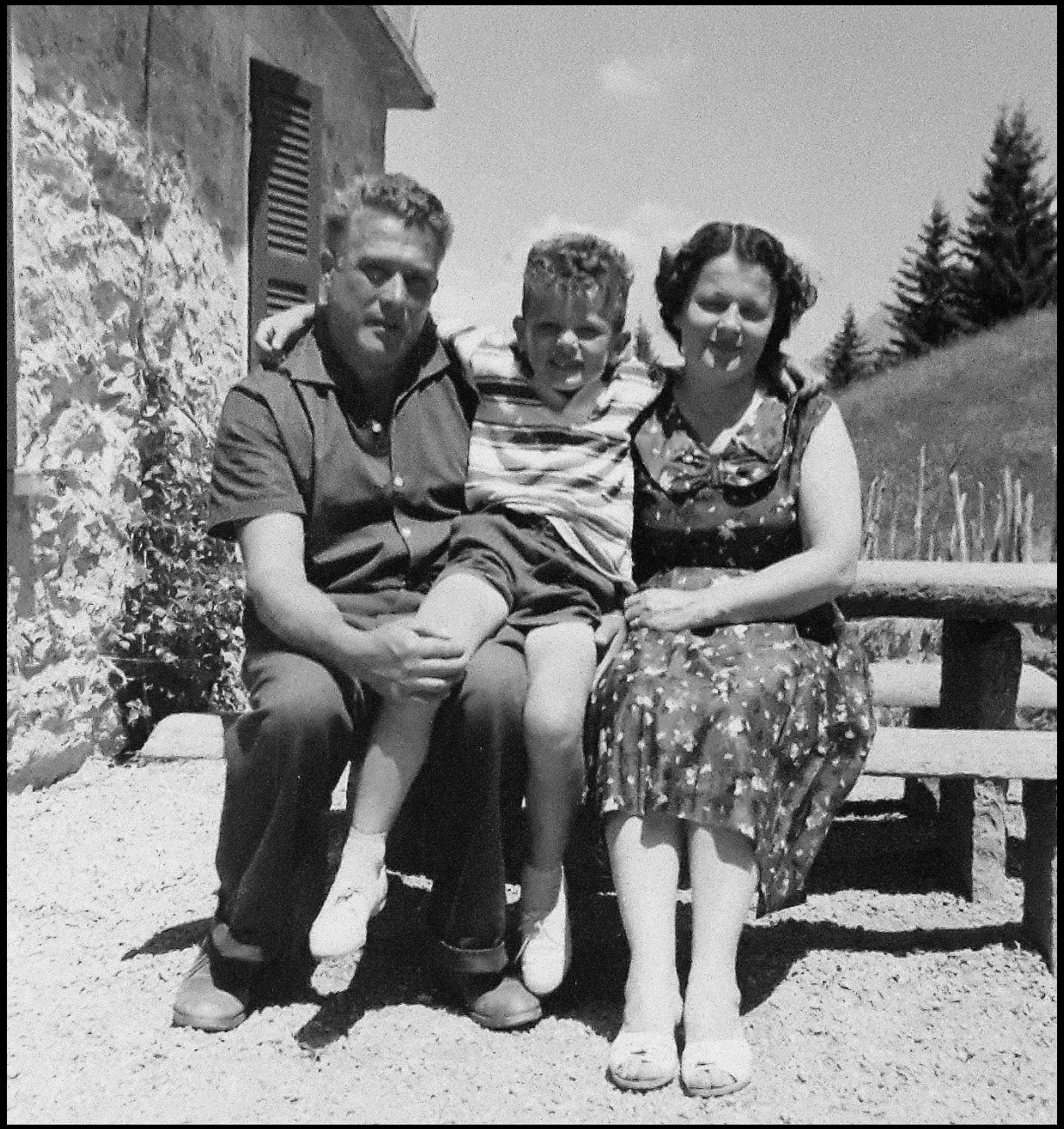

Archivio Martino Albertalli

La chiesetta di San Domenico

Laura 1927 la chiesetta di San Domenico con travatura del portico ancora in larice

Archivio Antonello Annoni

Laura 1926: Chiesa di San Domenico con la travatura del portico ancora in larice

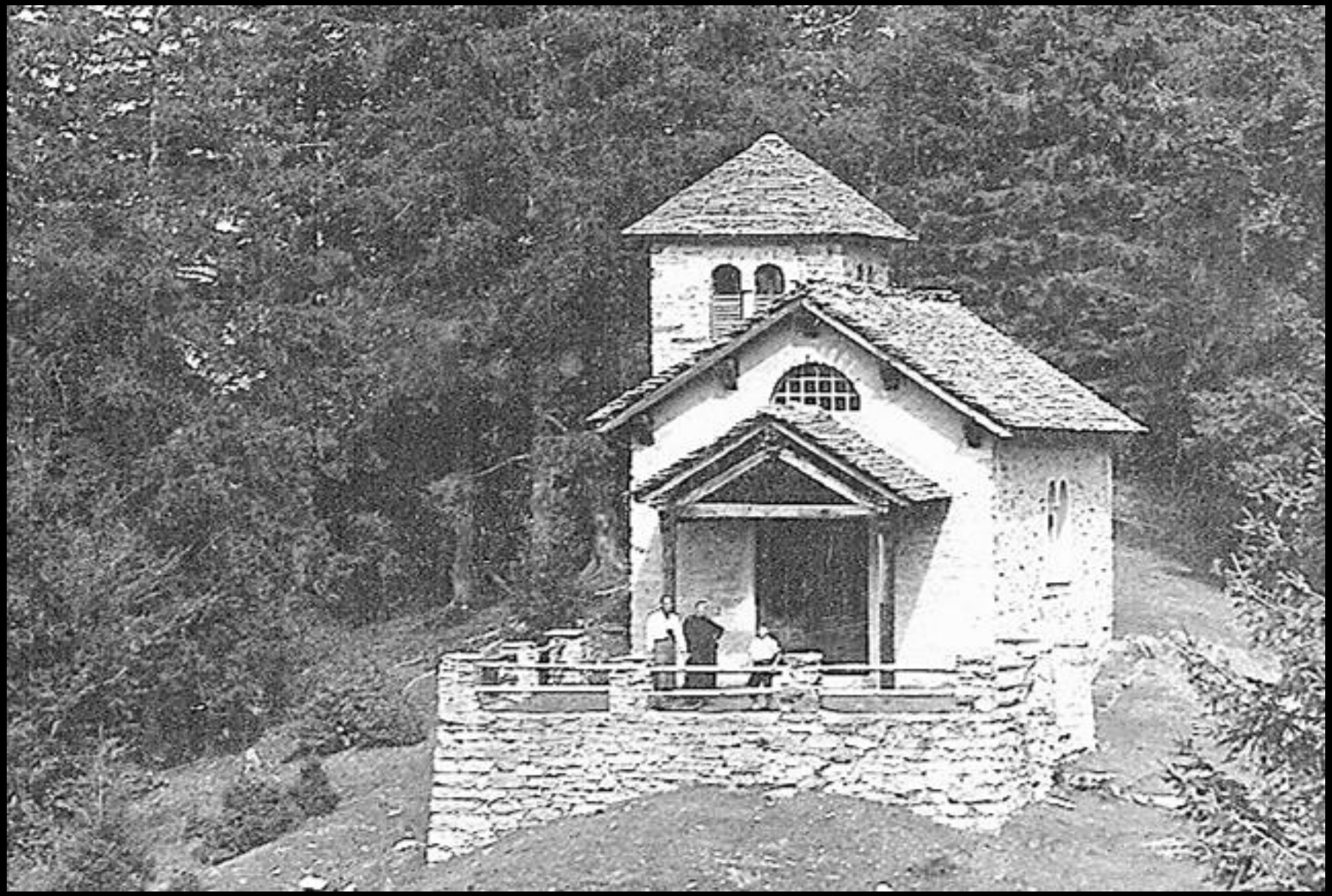

archivio Antonello Annoni

Laura 1940 l'arrivo di Don Gioachimo Zarro col calesse

archivio Antonello Annoni

Laura La Romita 1942: Don Zarro, Oscar Schenardi con tre cacciatori sconosciuti.

archivio Antonello Annoni

Laura 1944 Don Gioachimo Zarro davanti alla Romita con alcuni villeggianti

Archivio Antonello Annoni

Laura 1950 Chiesetta San Domenico

Archivio Antonello Annoni

Laura 1950

Archivio Carlo Stanga

Le scuole

Albergo Laura 1930: raduno scolastico di allievi bellinzonesi davanti all'albergo

Archivio famiglia Pisciani, Bellinzona

Laura 1930: raduno scolastico di allievi bellinzonesi davanti alla chiesetta.

Archivio famiglia Pisciani, Bellinzona

Roveredo 1951: terza elementare 1° in alto a sinistra Amilcare Tonella

Archivio La rivista della Mesolcina

Curiosità

Laura 1930 la bottega del barbiere

Archivio famiglia Pisciani, Bellinzona

Laura 1931: “casa Oreli” o “châlet Figaro” nel 1934: salone per signore e signori!

archivio Antonello Annoni

Il passo San Jorio

Cantiere casermette militari in zona San Jorio 1910

Archivio Mario Albini

Cartolina spedita dall'Ospizio del passo San Jorio il 10.9.1910

Archivio Mario Albini

Matrimoni

Albergo Laura 1932: i festeggiamenti di un matrimonio, probabilmente simulato.

Archivio famiglia Pisciani, Bellinzona

Laura 1932:

il corteo nuziale si dirige verso la chiesetta

Archivio famiglia Pisciani, Bellinzona

Albergo Laura 1932: la foto di rito davanti alla chiesetta di San Domenico

Archivio famiglia Pisciani, Bellinzona

Albergo Laura 1932:

gli sposi sulla scalinata
della chiesetta.

Archivio famiglia Pisciani,
Bellinzona

Laura 1955 matrimonio di Silvia Stanga con

Archivio Carlo Stanga

Laura 1955 matrimonio di Silvia Stanga con

Archivio Carlo Stanga

Laura 1955

Silvia Stanga con il marito olandese

Archivio Carlo Stanga

Laura 1955: i festeggiamenti del matrimonio di Silvia Stanga

Archivio Carlo Stanga

Laura 1955, Antonietta Pasini – Stanga, Silvia Stanga, Alice Riva – Stanga, Beniamino Grassi zii della sposa Silvia Stanga

Archivio Carlo Stanga

Laura 1955

i contorni agresti per gli invitati olandesi al matrimonio di Silvia Stanga

Archivio Carlo Stanga

? 1955 matrimonio di Silvia Stanga: Il suocero olandese di Silvia in relax

Archivio Carlo Stanga

Le persone che hanno permesso la realizzazione della ricerca, con contributi fotografici e documentali, che ringrazio sentitamente.

Alfredo Delcò	*53 foto*	*Giulio Stanga*	*21 foto*
Annamaria Giboni	*34 foto*	*Lorenza Gini – Stanga*	*1 foto*
Antonello Annoni	*52 foto*	*Lorenzo e Moreno Fagetti*	*31 foto*
Aris Balmelli	*17 foto*	*Luigi Pieracci*	*61 foto*
Athos Balmelli	*14 foto*	*Marco Mossi*	*10 foto*
Bruna Delcò - Antognini	*46 foto*	*Mario Albini*	*19 foto*
Carlo Stanga	*160 foto*	*Matilde Borra - Pasini*	*20 foto*
Virgilio Mazzolini	*16 foto*	*Michele Stanga*	*35 foto*
Giannina Riva	*2 foto*	*Lorenza Pisciani*	*40 foto*

Totale *632 foto*

Emozioni

Sono le gradevoli sensazioni che mi hanno accompagnato durante tutto il lungo lavoro di ricerca.

Se le avete percepite anche voi nel vederlo, significa che il mio obiettivo è stato raggiunto.

Sandro Bassetti

Video RSI 1971

https://lanostrastoria.ch/entries/wz57rkl3XP6